

中華民國 114 年

臺中市稅捐統計年報

YEARBOOK OF MUNICIPAL TAX STATISTICS OF
TAICHUNG CITY

2025



臺中市政府地方稅務局 編印
Local Tax Bureau, Taichung City Government

中華民國 115 年 5 月出版
Published On May 2026







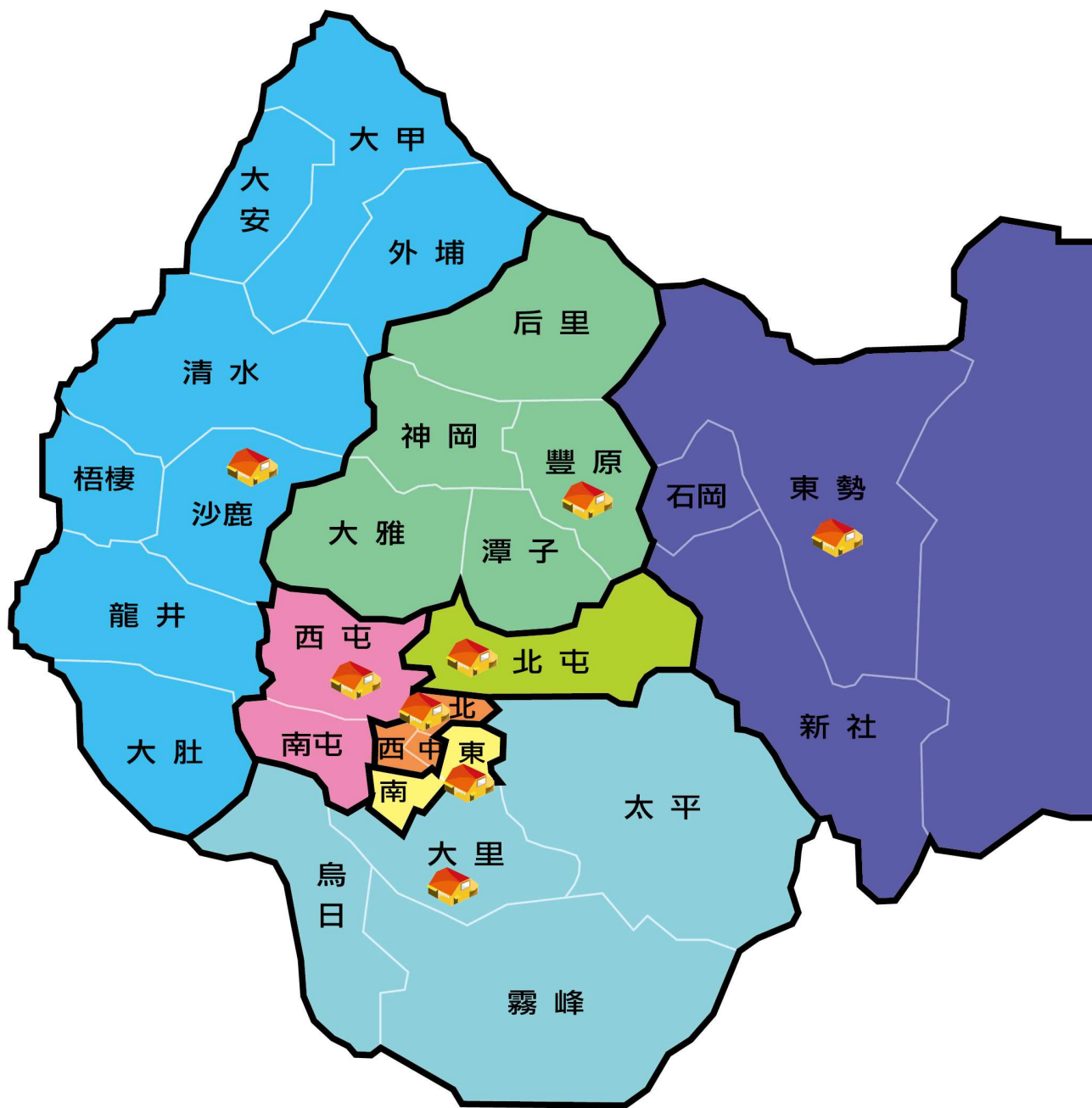

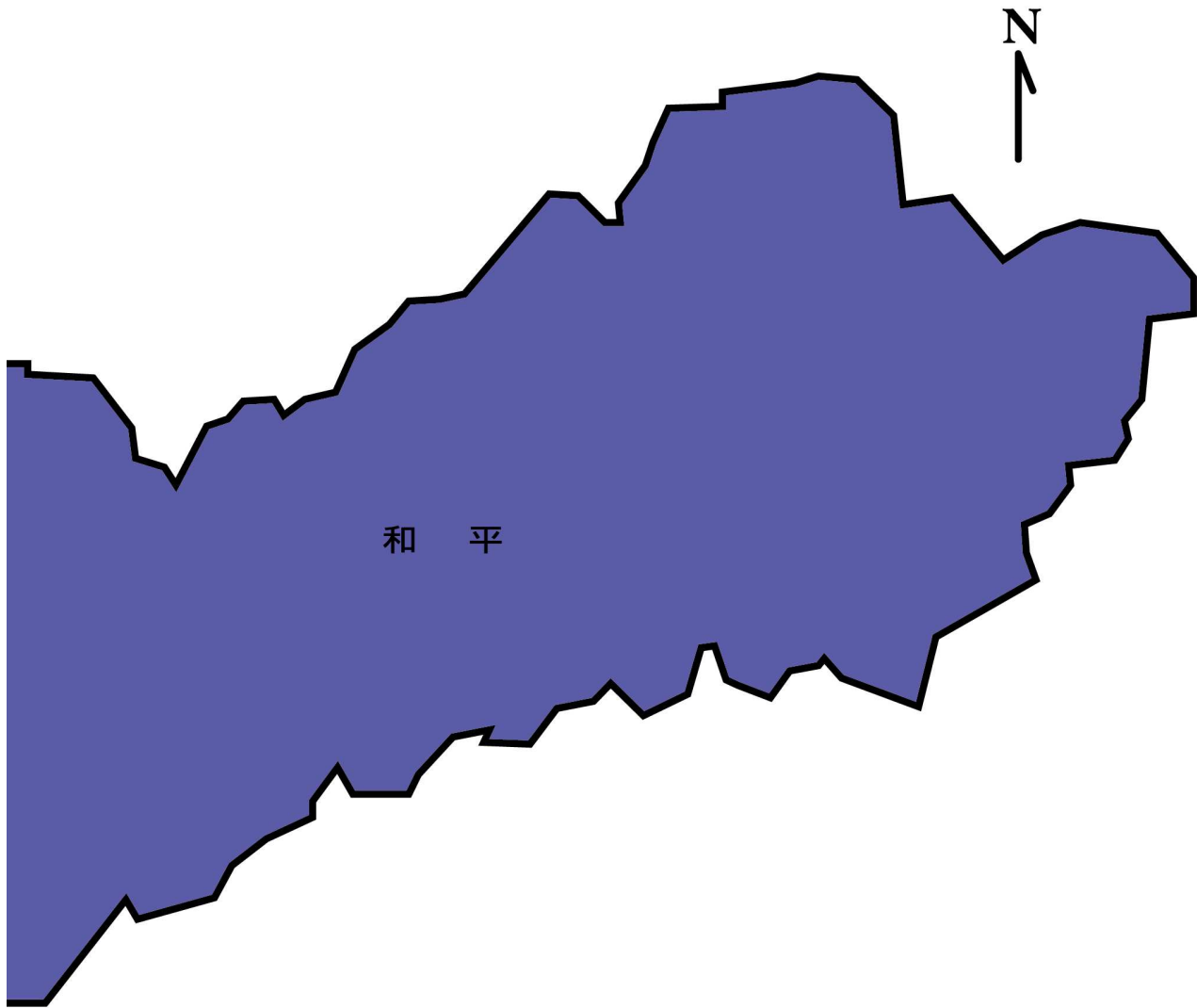
編 製 說 明

1. 本年報所列數字以 114 年資料為主，但為明瞭歷年稅收成果及稅源分析，亦將近年各項資料予以刊載，以利提供相關單位稅收研究之參考。
2. 本年報資料來源，係根據臺中市政府地方稅務局公務統計報表暨相關公務統計資料等加以彙編分析。
3. 本年報資料內容包括：提要分析、稅收、稅源及其他、行政組織等 4 大類。
4. 本年報各表內所列「年」係指全年，「年底」係指該年 12 月底，「年度」係指會計年度(每年 1 月 1 日起至同年 12 月 31 日止)。
5. 本年報表內所用度量衡單位，一律採用公制為準。
6. 本年報表內符號代表意義如下：
 - 「—」：經統計，數值為絕對 0；或理論上無數值(如政策開辦前各年度即屬理論上無數值情形)；或因未統計，致實際數值不明。
 - 「0」：有數值，但數值不及半單位。
 - 「--」：數值無意義(如分母為零、正負值比較增減率)。
 - 「Ⓒ」：依據最新資料編算，對已發布之資料加以修正之數據。
7. 本年報所列金額單位，列至千元者，百元以下數字以四捨五入為原則，故部分總數與細數之間，或有未能相符情事，相關比率計算均以原始資料計算而得。
8. 本年報迭經校對，惟若有疏漏之處，敬請不吝指正。

本局轄區圖





-  文心分局(暨總局):西屯區、南屯區
-  民權分局:中區、西區、北區
-  大智分局:東區、南區
-  東山分局:北屯區
-  豐原分局:豐原區、潭子區、后里區、神岡區、大雅區
-  大屯分局:大里區、太平區、烏日區、霧峰區
-  沙鹿分局:沙鹿區、清水區、大甲區、大安區、外埔區、
梧棲區、龍井區、大肚區
-  東勢分局:東勢區、新社區、石岡區、和平區



表示各分局所在地

目錄

壹、提要分析

臺中市稅捐統計提要分析.....	2
------------------	---

貳、稅收

表 2-1 各項稅捐預算數、查定數與實徵數.....	22
總計.....	22
一、稅捐收入.....	24
(一)地價稅.....	26
(二)土地增值稅.....	28
(三)房屋稅.....	30
(四)使用牌照稅.....	32
(五)契稅.....	34
(六)印花稅.....	36
(七)娛樂稅.....	38
(八)教育捐.....	40
二、工程受益費.....	42
三、罰鍰收入.....	44
(一)財務罰鍰.....	46
(二)罰金罰鍰.....	48
表 2-2 各項稅捐實徵淨額與結構比.....	50
表 2-3 各項稅捐繳付公庫數.....	54
總計.....	54
一、本年度.....	56
二、以前年度.....	58
三、收回以前年度繳付數.....	60

參、稅源及其他

表 3-1 地價稅稅源.....	64
一、稅地種類分析.....	64
二、減免稅地概況.....	66

Contents

I . Summary Analysis

Summary Analysis of Municipal Tax Statistics.....	2
---	---

II . Tax Revenues

Table 2-1 Budget Amount, Audited Amount and Actual Collection.....	22
Grand Total.....	22
A. Collections of Taxes and Surtaxes.....	24
1. Land Value Tax.....	26
2. Land Value Increment Tax.....	28
3. House Tax.....	30
4. Vehicle License Tax.....	32
5. Deed Tax.....	34
6. Stamp Tax.....	36
7. Amusement Tax.....	38
8. Education Surtax.....	40
B. Construction Benefit Fee.....	42
C. Punitive Fine Revenue.....	44
1. Financial Penalty.....	46
2. Belated Surcharge.....	48
Table 2-2 Net Actual Collection and Structure Ratio in Recent Years.....	50
Table 2-3 Taxation Forwarded to Treasury.....	54
Grand Total.....	54
A. Current Fiscal Year.....	56
B. Previous Fiscal Year.....	58
C. Tax Refund for Previous Years.....	60

III . Tax Sources and Others

Table 3-1 Sources of Land Value Tax.....	64
A. Analysis for the Kinds of Land.....	64
B. Broadview for the Reduction or Exemption of Land.....	66

表 3-2 土地增值稅稅源.....	68
一、按稅率別分.....	68
二、按移轉原因別分.....	70
表 3-3 房屋稅稅源.....	74
表 3-4 使用牌照稅稅源及稽徵.....	98
一、稅源.....	98
二、稽徵.....	100
表 3-5 契稅稅源.....	102
表 3-6 印花稅稅源.....	106
表 3-7 娛樂稅稅源.....	110
表 3-8 各項稅捐劃解百分率一覽表.....	114
表 3-9 各項稅捐現行稅率表	115
表 3-10 查(核)定開徵數、未徵數情形.....	124
總計.....	124
一、本年度.....	130
二、以前年度.....	136
表 3-11 違章漏稅案件處理及財務罰鍰執行情形.....	142
表 3-12 各項稅捐稽徵成本統計.....	146
表 3-13 全功能服務櫃臺受理情形.....	148
表 3-14 各項稅捐繳納方式.....	150
表 3-15 提起行政救濟案件.....	155

肆、行政組織

表 4-1 稽徵區域劃分.....	158
表 4-2 組織概況.....	160
表 4-3 現有員額配置.....	162
表 4-4 現有人員人事資料統計.....	166
表 4-5 歲出預決算數.....	168

Table 3-2 Sources of Land Value Increment Tax.....	68
A. By Tax Rate.....	68
B. By Transfer Reason.....	70
Table 3-3 Sources of House Tax.....	74
Table 3-4 Sources and Levy of Vehicle License Tax.....	98
A. Sources of Vehicle License Tax.....	98
B. Levy of Vehicle License Tax.....	100
Table 3-5 Sources of Deed Tax.....	102
Table 3-6 Sources of Stamp Tax.....	106
Table 3-7 Sources of Amusement Tax.....	110
Table 3-8 The Distribution Rate of Current Taxes.....	114
Table 3-9 Current Tax Rates for Taxation.....	115
Table 3-10 The Management of Opening Collection for Assessed (Verified) and of Tax Not Collected.....	124
Grand Total.....	124
A. Current Fiscal Year.....	130
B. Previous Fiscal Year.....	136
Table 3-11 The Management of Tax Evasion Law and Execution Status of Fine.....	142
Table 3-12 Cost of Tax Levying.....	146
Table 3-13 Statistic of Service Counter.....	148
Table 3-14 Sources of Tax Payment.....	150
Table 3-15 Statistic of Administrative Remedies.....	155

IV. Administrative Organization

Table 4-1 Service Districts of Headquarter and Branches.....	158
Table 4-2 Organization of Headquarter and Branches.....	160
Table 4-3 Allocation of the Personnel.....	162
Table 4-4 Personnel Statistics.....	166
Table 4-5 The Budget and Final Accounts of Annual Expenditure.....	168

壹、提要分析

I . Summary Analysis

臺中市稅捐統計提要分析

壹、地方稅收入概況

一、本市 114 年稅收計新臺幣(以下同)443.95 億元。

本市 114 年稅課收入實徵淨額總計 443.95 億元，較上年 463.02 億元減少 19.07 億元(-4.12%)，其主要原因為土地增值稅實徵淨額較上年減少 28.31 億元(-21.41%)，致稅收未達上年水準(詳表 1 及圖 1)。

二、本市 114 年稅收之預算執行率 98.54%，僅地價稅、房屋稅、印花稅及娛樂稅如期達成預算目標。

本市 114 年稅課收入實徵淨額較預算數 450.52 億元短少 6.57 億元，預算執行率 98.54%。雖然地價稅超出 1.51 億元(預算執行率 102.15%)、房屋稅超出 1.94 億元(預算執行率 101.64%)、印花稅超出 3.39 億元(預算執行率 118.83%)、娛樂稅超出 0.02 億元(預算執行率 100.76%)，惟主要因土地增值稅短少 11.08 億元(預算執行率 90.36%)，使本市整體稅收未能如期達成預算目標(詳表 1)。

三、本市 114 年稅收以房屋稅 120.26 億元占總稅收 27.09% 為最高。

本市 114 年稅收以房屋稅 120.26 億元(占 27.09%)居首，土地增值稅 103.92 億元(占 23.41%)次之，續為使用牌照稅 97.55 億元(占 21.97%)、地價稅 71.51 億元(占 16.11%)，此 4 大稅目合計占全年稅課收入達 88.58%(詳表 1 及圖 2)。

表 1 臺中市地方稅實徵淨額概況表

單位：億元

年度 稅目	114年		與上(113)年比較			與預算數比較		
	實徵淨額 (1)	比率(%)	實徵淨額 (2)	增減 (3)=(1)-(2)	成長率 (%) (4)=(3)/(2)	預算數 (5)	超出/短少 (6)=(1)-(5)	預算執 行率(%) (7)=(1)/(5)
稅課收入	443.95	100.00	463.02	-19.07	-4.12	450.52	-6.57	98.54
地價稅	71.51	16.11	70.64	0.87	1.23	70.00	1.51	102.15
土地增值稅	103.92	23.41	132.22	-28.31	-21.41	115.00	-11.08	90.36
房屋稅	120.26	27.09	111.87	8.39	7.50	118.32	1.94	101.64
使用牌照稅	97.55	21.97	96.72	0.84	0.87	98.00	-0.45	99.55
契稅	27.31	6.15	29.73	-2.42	-8.15	29.20	-1.89	93.53
印花稅	21.39	4.82	19.72	1.66	8.44	18.00	3.39	118.83
娛樂稅	2.02	0.45	2.12	-0.11	-5.05	2.00	0.02	100.76

資料來源：本冊表 2-1(各項稅捐預算數、查定數與實徵數)。

附註：表內數字係先以「原始數據」計算後，再行四捨五入而得出，或未與帳面數據相符。

圖 1 臺中市地方稅實徵淨額與上年比較圖

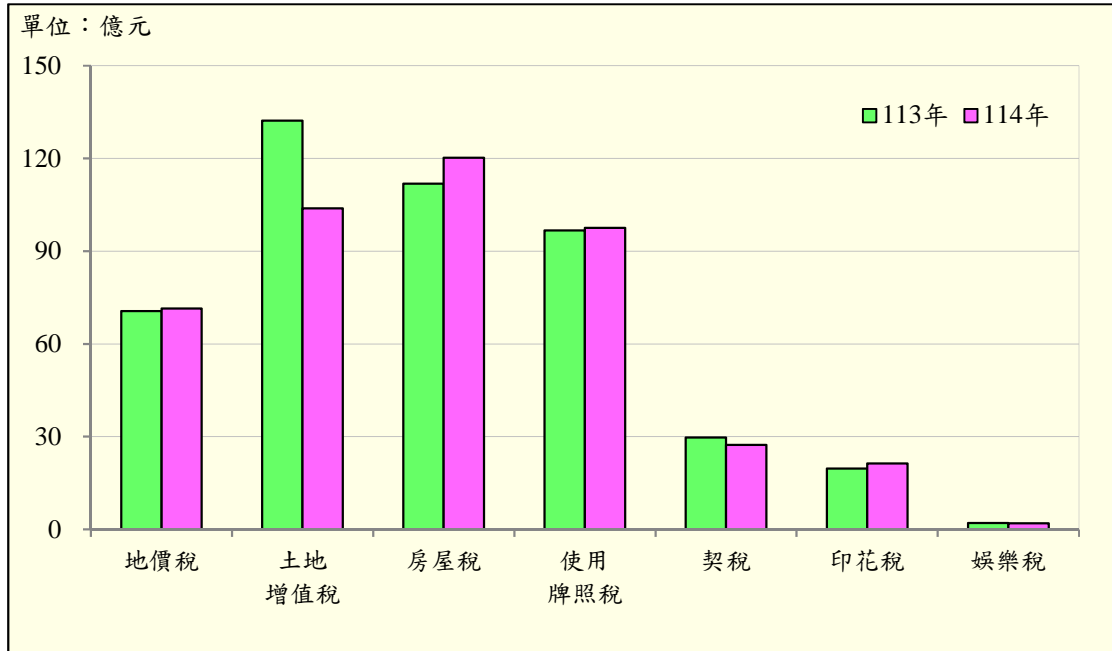

資料來源：本冊表 2-1(各項稅捐預算數、查定數與實徵數)。

圖 2 臺中市 114 年地方稅實徵淨額比率圖

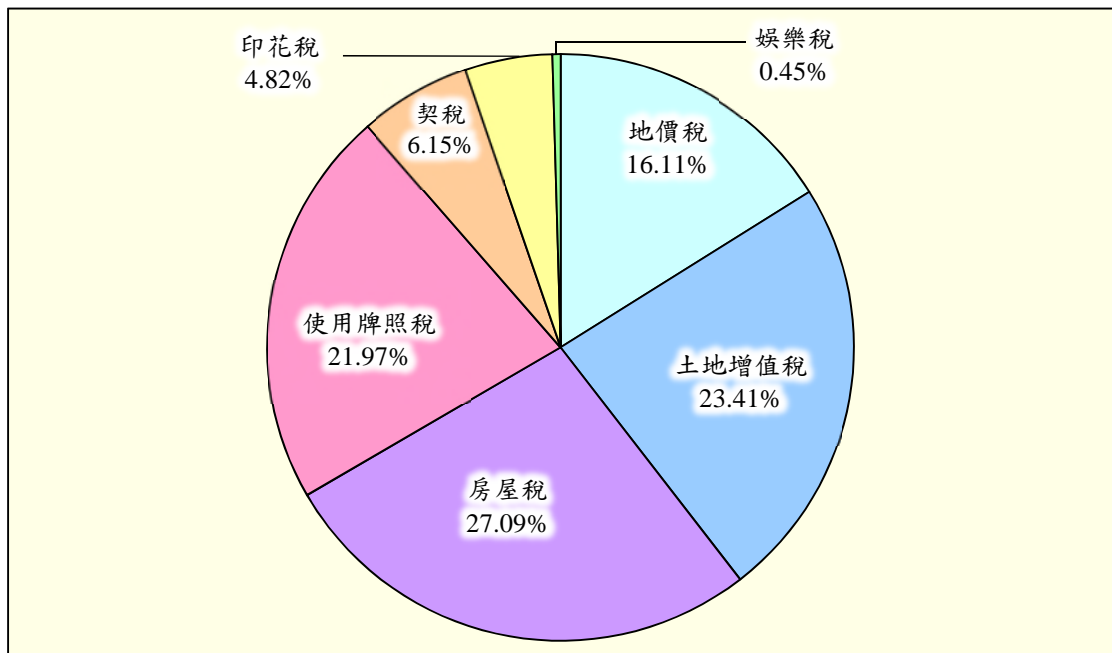

資料來源：本冊表 2-1(各項稅捐預算數、查定數與實徵數)。

貳、各稅徵收情形

一、本市 114 年地價稅實徵淨額 71.51 億元，預算執行率 102.15%，各稅地種類中以一般土地之面積占課稅總面積 72.82% 為最高。

本市 114 年地價稅實徵淨額為 71.51 億元，較上年 70.64 億元增加 0.87 億元(1.23%)，較年度預算數 70.00 億元超出 1.51 億元，預算執行率為 102.15%。因 114 年課稅地價較上年成長 1.07%，開徵情形良好，致累計實徵淨額較上年增加，並如期達成預算目標(詳表 1、表 2、圖 1 及圖 3)。

114 年地價稅課稅面積總計 2 萬 4,593 公頃，各稅地種類中，以一般土地 1 萬 7,908 公頃(占 72.82%)最高、自用住宅用地 4,464 公頃次之(占 18.15%)(詳表 2 及圖 4)。

表 2 臺中市地價稅課稅面積、地價與上年比較表

類別	課稅面積(公頃)		課稅地價(億元)			
	114年		114年	113年	增減	成長率(%)
		比率(%)	(1)	(2)	(3)=(1)-(2)	(4)=(3)/(2)
合計	24,593	100.00	5,926.01	5,863.51	62.50	1.07
一般土地	17,908	72.82	3,928.39	3,966.86	-38.47	-0.97
自用住宅用地	4,464	18.15	1,636.90	1,534.55	102.35	6.67
工礦業等用地	1,892	7.69	267.47	266.69	0.77	0.29
公共設施保留地	329	1.34	93.25	95.40	-2.15	-2.25

資料來源：本冊表 3-1(地價稅稅源)。

附註：表內數字係先以「原始數據」計算後，再行四捨五入而得出，或未與帳面數據相符。

圖 3 臺中市地價稅課稅地價與上年比較圖

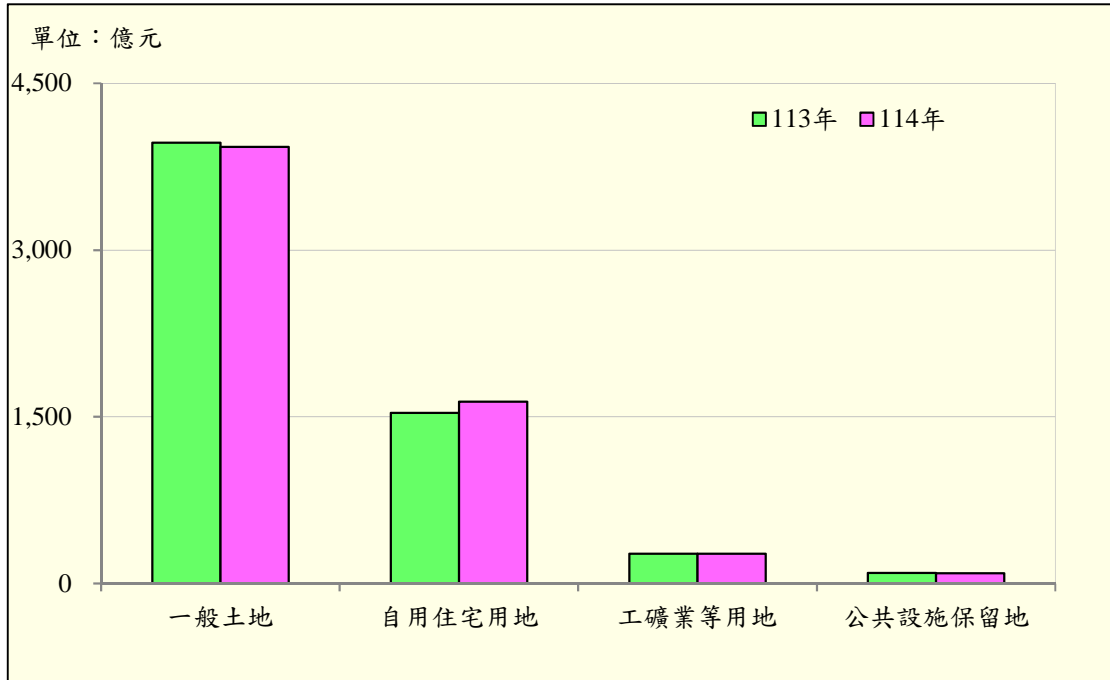

資料來源：本冊表 3-1(地價稅稅源)。

圖 4 臺中市 114 年地價稅課稅面積比率圖

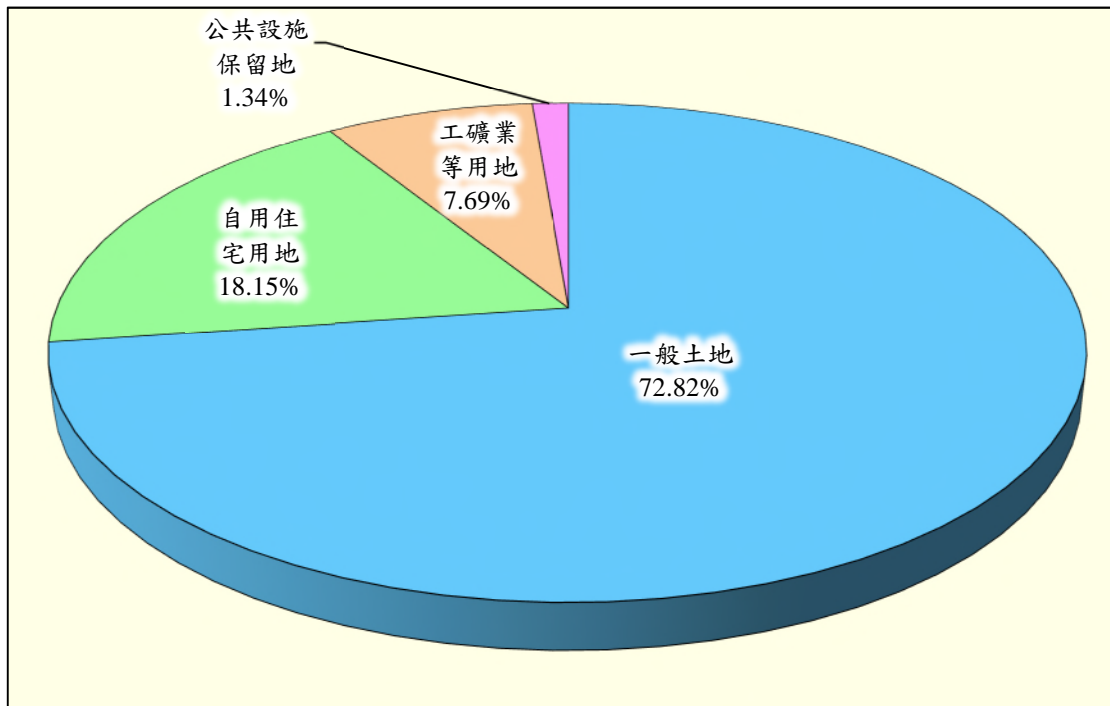

資料來源：本冊表 3-1(地價稅稅源)。

二、本市 114 年土地增值稅實徵淨額 103.92 億元，預算執行率 90.36%，各應稅地種類中以適用一般用地稅率 20%之筆數占 59.77%為最高。

本市 114 年土地增值稅實徵淨額為 103.92 億元，較上年 132.22 億元減少 28.31 億元(-21.41%)，較年度預算數 115.00 億元短少 11.08 億元，預算執行率 90.36%。因 114 年土地增值稅應稅案件較上年減少 1 萬 1,971 筆(-19.20%)，致稅收較上年減少，未如期達成預算目標(詳表 1、表 3、圖 1 及圖 5)。

114 年土地移轉之應稅案件總計 5 萬 371 筆，其中以適用一般用地稅率 20%計 3 萬 109 筆(占 59.77%)居首，適用一般用地稅率 40%計 1 萬 1,489 筆(占 22.81%)次之，再其次為適用自用住宅用地稅率計 4,808 筆(占 9.55%)(詳表 3 及圖 6)。

表 3 臺中市土地增值稅應稅案件與上年比較表 單位：筆

類別	114年		113年 (2)	增減 (3)=(1)-(2)	成長率(%) (4)=(3)/(2)
	(1)	比率(%)			
合計	50,371	100.00	62,342	-11,971	-19.20
自用住宅用地	4,808	9.55	6,511	-1,703	-26.16
一般用地20%	30,109	59.77	36,463	-6,354	-17.43
一般用地30%	3,907	7.76	5,107	-1,200	-23.50
一般用地40%	11,489	22.81	14,213	-2,724	-19.17
其他	58	0.12	48	10	20.83

資料來源：本冊表 3-2(土地增值稅稅源)。
附註：因四捨五入致細項加總不為 100%。

圖 5 臺中市土地增值稅應稅案件與上年比較圖

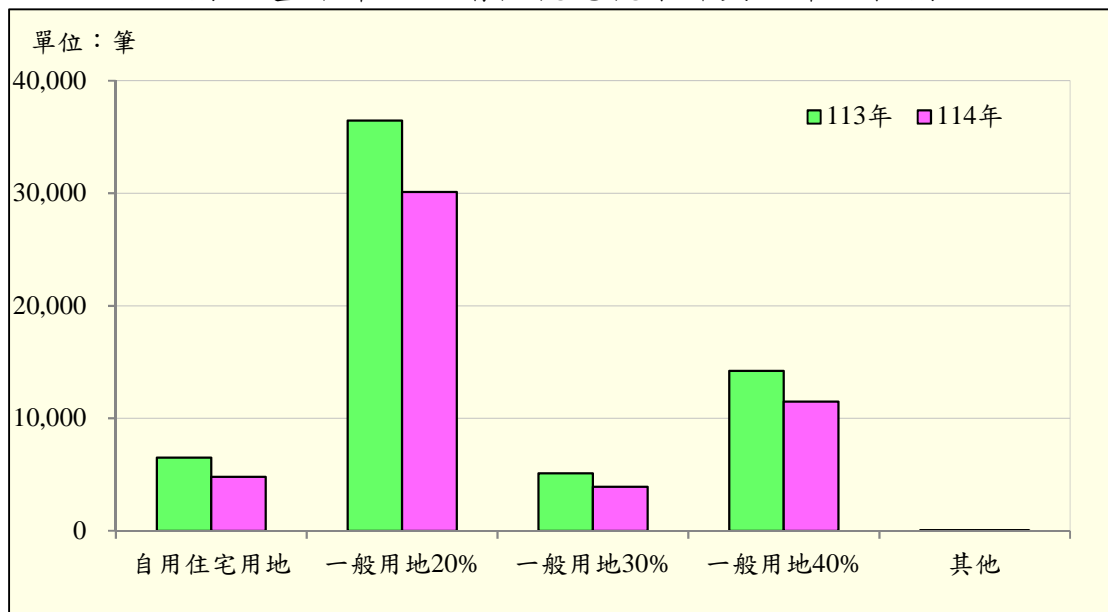

資料來源：本冊表 3-2(土地增值稅稅源)。

圖 6 臺中市 114 年土地增值稅應稅案件比率圖

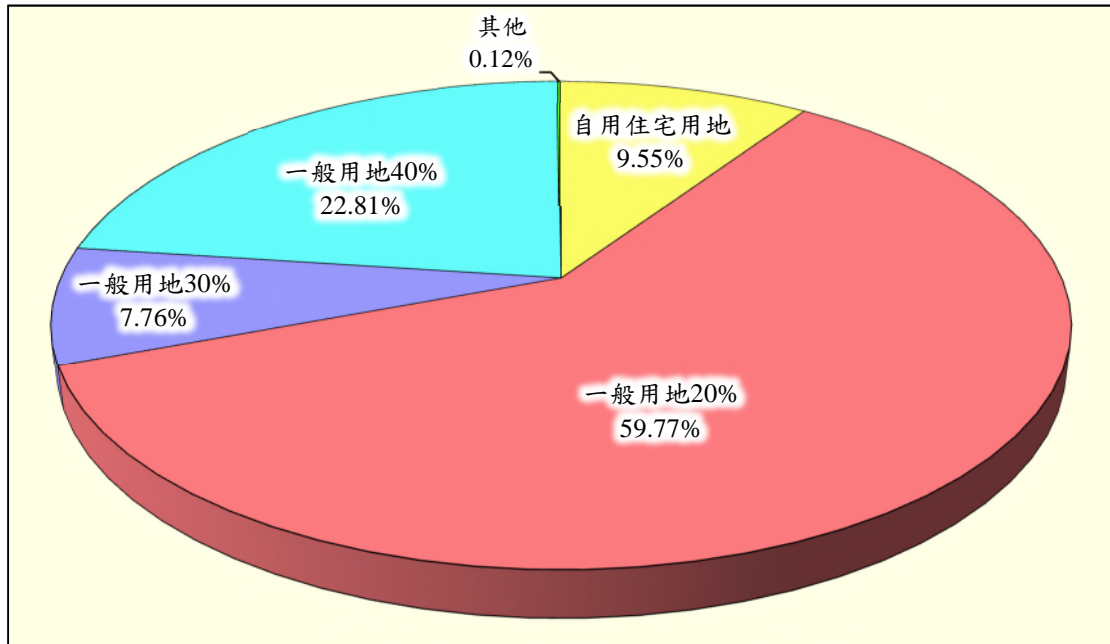

資料來源：本冊表 3-2(土地增值稅稅源)。

附註：因四捨五入致細項加總不為 100%。

三、本市 114 年房屋稅實徵淨額 120.26 億元，預算執行率 101.64%，各房屋使用別中以住家用之面積所占比率 64.46%為最高。

本市 114 年房屋稅實徵淨額為 120.26 億元，較上年 111.87 億元增加 8.39 億元(7.50%)，較年度預算數 118.32 億元超出 1.94 億元，預算執行率 101.64%。因為本市非自住住家用稅率最高由 3.6%調升至 4.8%，且於 114 年首年開徵，致累計實徵淨額較上年增加，並如期達成預算目標(詳表 1、表 4、圖 1 及圖 7)。

114 年應稅房屋面積總計 2 萬 4,530 公頃，其中住家用計 1 萬 5,812 公頃(占 64.46%)，非住家用計 8,719 公頃(占 35.54%)(詳表 4 及圖 8)。

表 4 臺中市房屋稅應稅房屋面積與上年比較表

單位：公頃

類別	年度	114年		113年	增減	成長率(%)
		(1)	比率(%)	(2)	(3)=(1)-(2)	(4)=(3)/(2)
總計		24,530	100.00	24,994	-463	-1.85
住家用合計		15,812	64.46	15,811	1	0.01
自住或公益出租用		12,879	52.50	13,809	-931	-6.74
全國單一自住用		5,573	22.72	-	--	--
自住用(3戶以內)		6,885	28.07	-	--	--
公益出租用		421	1.72	-	--	--
非自住用		2,933	11.96	2,001	932	46.55
出租申報所得租金標準或繼承取得共有非自住住家用		181	0.74	-	--	--
起造人持有待銷售非自住住家用房屋2年以內		107	0.43	-	--	--
起造人持有待銷售房屋超過2年		17	0.07	-	--	--
起造人以外持有		2,422	9.87	-	--	--
不計入全國總持有應稅房屋戶數及適用差別稅率之非自住住家用		207	0.84	-	--	--
非住家用合計		8,719	35.54	9,183	-464	-5.06
營業用		6,999	28.53	7,216	-216	-3.00
私人醫院、診所或自由職業事務所用		128	0.52	142	-14	-10.11
非營業用		1,591	6.49	1,825	-234	-12.82

資料來源：本冊表3-3(房屋稅稅源)。

附註：1.表內數字係先以「原始數據」計算後，再行四捨五入而得出，或未與帳面數據相符。

2.「自住或公益出租用」及「非自住用」之細項，自114年起開始統計，113年以前無資料。

圖 7 臺中市房屋稅應稅房屋面積與上年比較圖

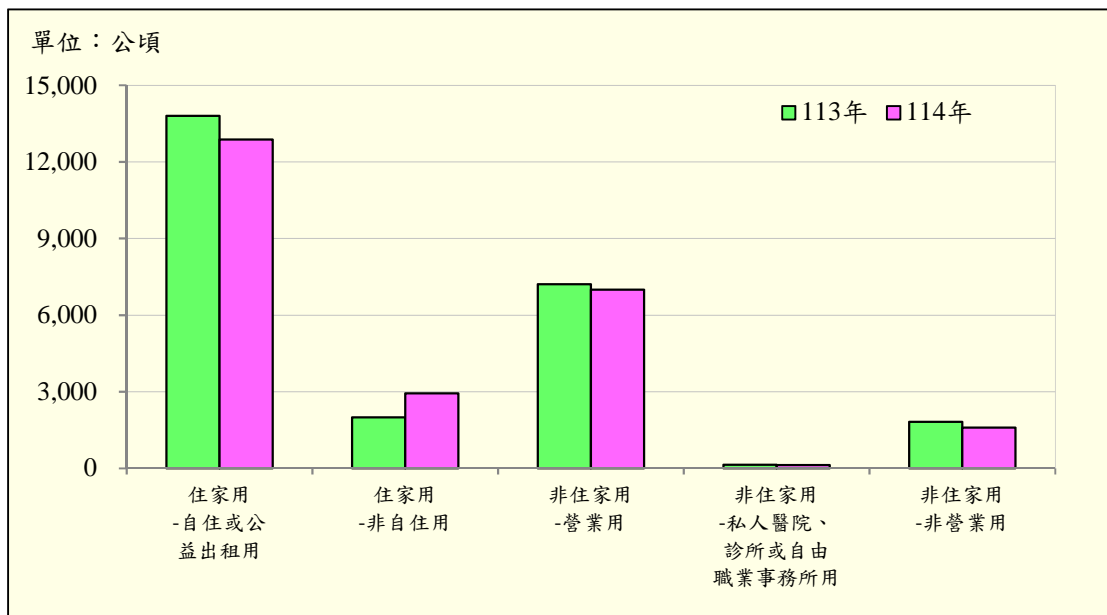

資料來源：本冊表 3-3(房屋稅稅源)。

圖 8 臺中市 114 年房屋稅應稅房屋面積比率圖

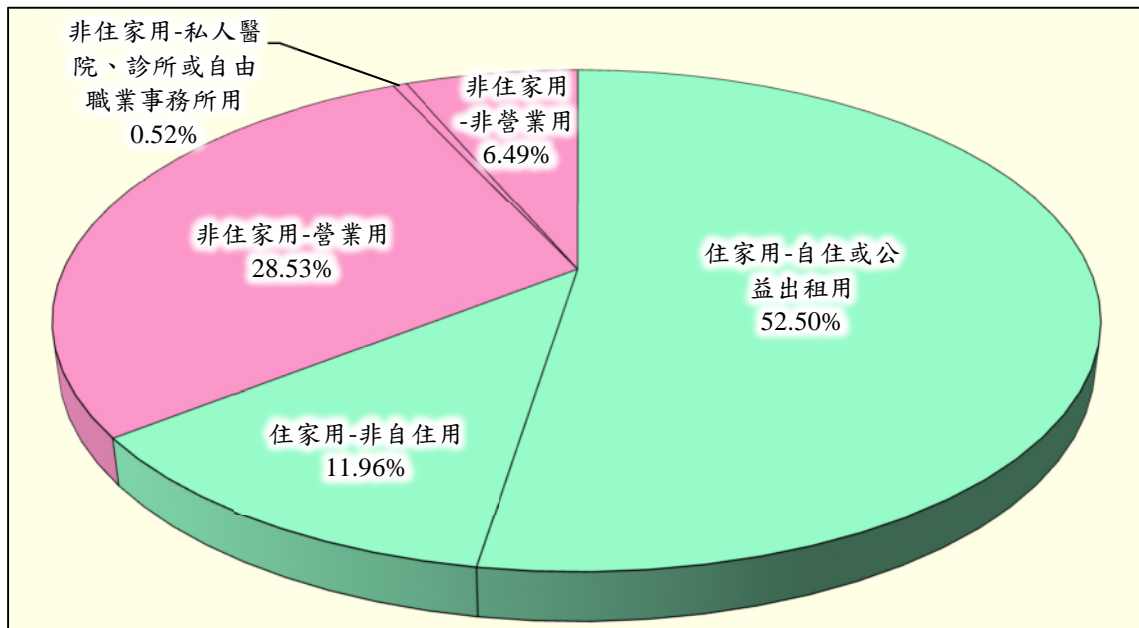

資料來源：本冊表 3-3(房屋稅稅源)。

四、本市 114 年使用牌照稅實徵淨額 97.55 億元，預算執行率 99.55%，各車輛種類中以小客車之輛數所占比率 77.58% 為最高。

本市 114 年使用牌照稅實徵淨額為 97.55 億元，較上年 96.72 億元增加 0.84 億元(0.87%)，較年度預算數 98.00 億元短少 0.45 億元，預算執行率 99.55%。主要原因為查定車輛數增加，應稅車輛較上年增加 1 萬 9,878 輛(1.70%)，致稅收較上年成長。另又因電動車免稅輛數較上年增加 4,874 輛(34.81%)，使稅收增加未如預期，致未能達成預算目標(詳表 1、表 5、圖 1 及圖 9)。

114 年底使用牌照稅應稅車輛總計 118 萬 8,982 輛，各類車種中以小客車 92 萬 2,353 輛最多(占 77.58%)，貨車 14 萬 1,209 輛次之(占 11.88%)，再其次為機車 11 萬 7,878 輛(占 9.91%)(詳表 5 及圖 10)。

表 5 臺中市使用牌照稅應稅車輛與上年比較表 單位：輛

年底 類別	114年		113年 (2)	增減 (3)=(1)-(2)	成長率(%) (4)=(3)/(2)
	(1)	比率(%)			
合計	1,188,982	100.00	1,169,104	19,878	1.70
小客車	922,353	77.58	917,556	4,797	0.52
貨車	141,209	11.88	141,501	-292	-0.21
機車	117,878	9.91	102,423	15,455	15.09
曳引車	5,725	0.48	5,769	-44	-0.76
大客車	1,817	0.15	1,855	-38	-2.05
免稅電動車	18,876	100.00	14,002	4,874	34.81

資料來源：本冊表3-4(使用牌照稅稅源)。

圖 9 臺中市使用牌照稅應稅車輛與上年比較圖

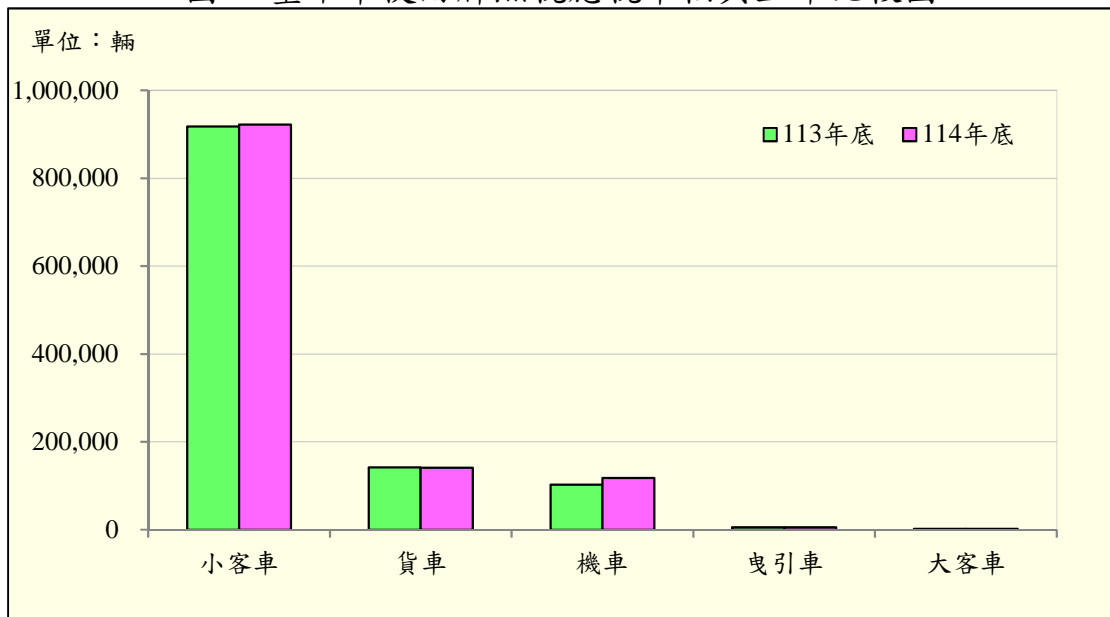

資料來源：本冊表 3-4(使用牌照稅稅源)。

圖 10 臺中市 114 年底使用牌照稅應稅車輛比率圖

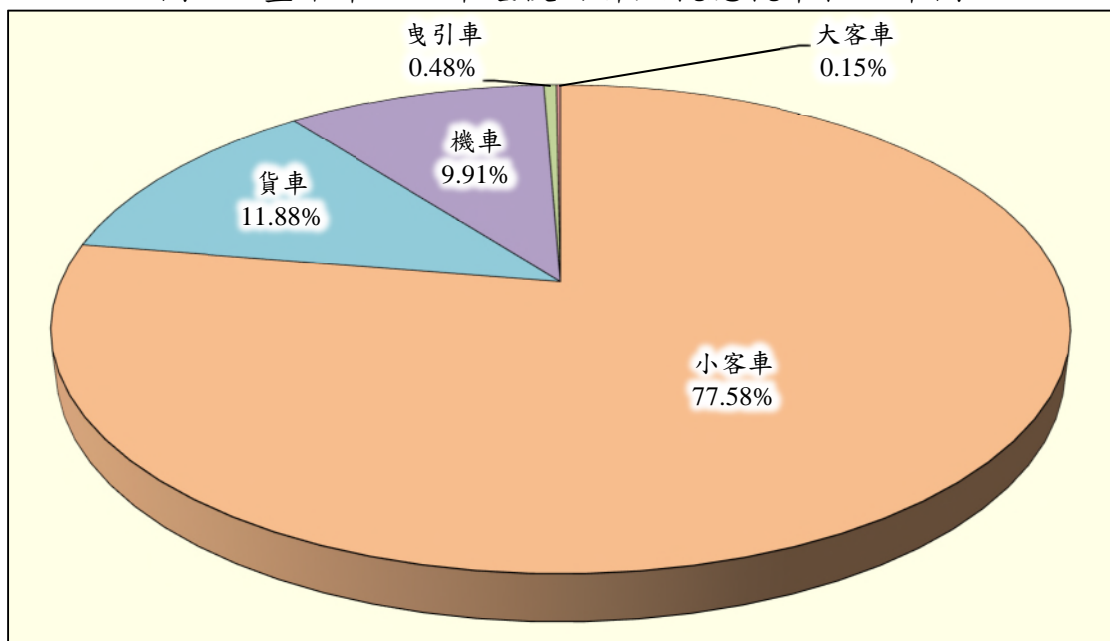

資料來源：本冊表 3-4(使用牌照稅稅源)。

五、本市 114 年契稅稅收 27.31 億元，預算執行率 93.53%，各契別中以買賣契之件數占 84.79%為最高比率。

本市 114 年契稅實徵淨額為 27.31 億元，較上年 29.73 億元減少 2.42 億元(-8.15%)，較年度預算數 29.20 億元短少 1.89 億元，預算執行率為 93.53%。主要原因為申報件數減少，應稅件數較上年減少 1 萬 3,070 件(-20.02%)，致稅收較上年減少，未如期達成預算目標(詳表 1、表 6、圖 1 及圖 11)。

114 年契稅應稅件數總計 5 萬 2,202 件，各契別中以買賣契 4 萬 4,262 件最多(占 84.79%)，贈與契 7,739 件次之(占 14.83%)，再其次為交換契 182 件(占 0.35%)(詳表 6 及圖 12)。

表 6 臺中市契稅應稅件數與上年比較表

單位：件

年度 類別	114年		113年 (2)	增減 (3)=(1)-(2)	成長率(%) (4)=(3)/(2)
	(1)	比率(%)			
合計	52,202	100.00	65,272	-13,070	-20.02
買賣契	44,262	84.79	57,094	-12,832	-22.48
贈與契	7,739	14.83	8,051	-312	-3.88
交換契	182	0.35	126	56	44.44
分割契	19	0.04	1	18	1,800.00
典權契	-	-	-	-	--
占有契	-	-	-	-	--

資料來源：本冊表3-5(契稅稅源)。

附註：因四捨五入致細項加總不為100%。

圖 11 臺中市契稅應稅件數與上年比較圖

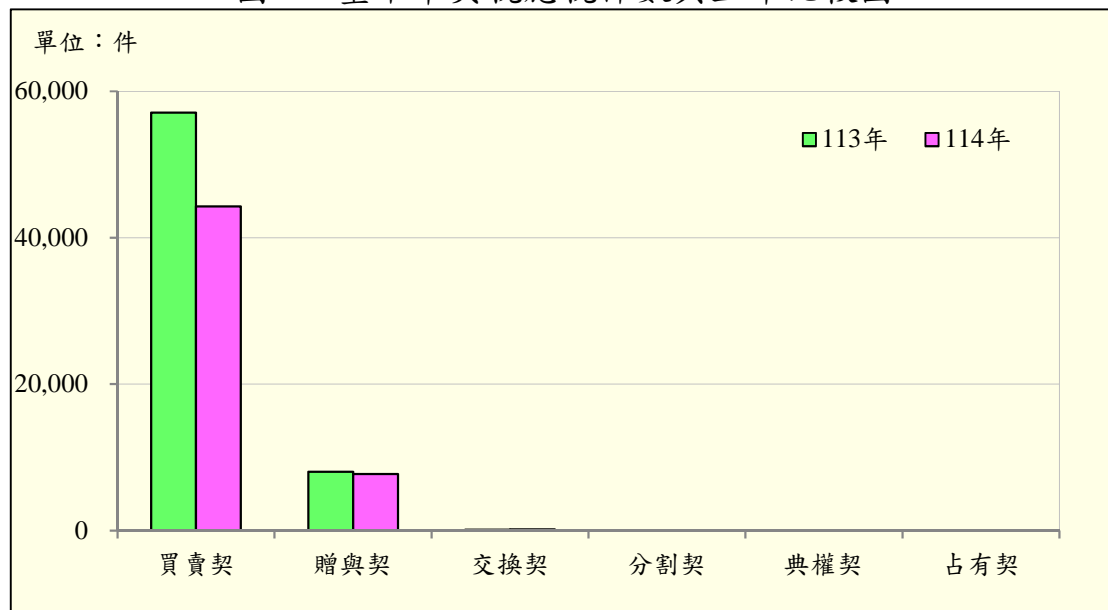

資料來源：本冊表 3-5(契稅稅源)。

圖 12 臺中市 114 年契稅應稅件數比率圖

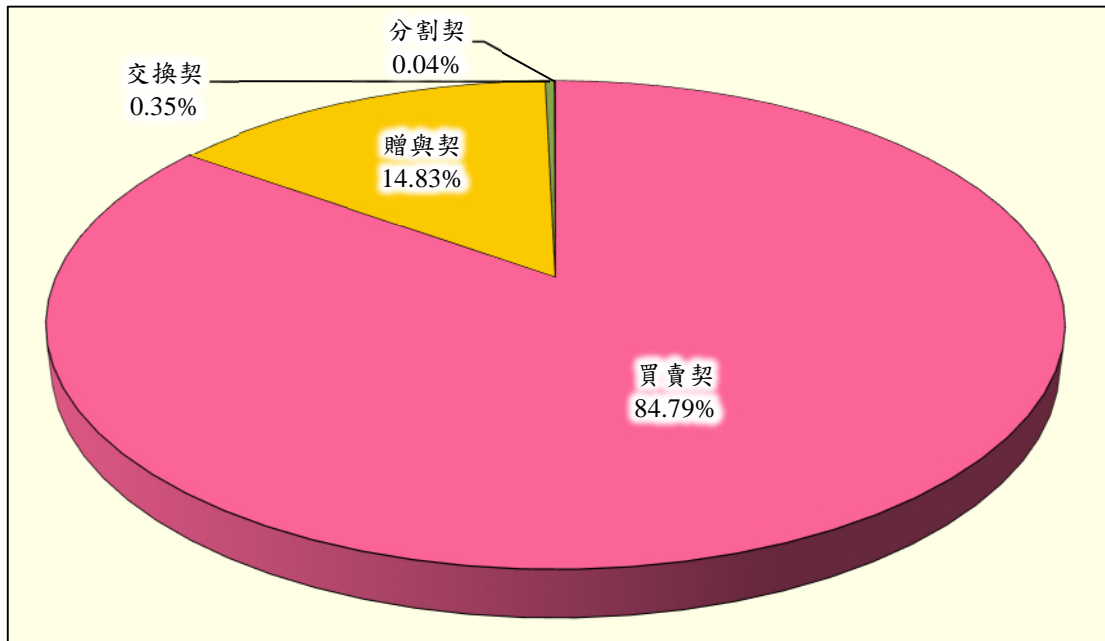

資料來源：本冊表 3-5(契稅稅源)。
附註：因四捨五入致細項加總不為 100%。

六、本市 114 年印花稅實徵淨額 21.39 億元，預算執行率 118.83%，各來源別實徵數以承攬契據占 34.87%為最高比率。

本市 114 年印花稅實徵淨額為 21.39 億元，較上年 19.72 億元增加 1.66 億元(8.44%)，較年度預算數 18.00 億元超出 3.39 億元，預算執行率為 118.83%。雖然來自不動產買賣之稅收減少 0.52 億元，但另一方面來自承攬契據、其他及金融業之稅收卻分別增加 1.10 億元(17.25%)、0.54 億元(63.09%)及 0.44 億元(10.19%)，均使稅收成長且如期達成預算目標(詳表 1、表 7、圖 1 及圖 13)。

114 年印花稅實徵數為 21.40 億元，各來源別中以承攬契據 7.46 億元最高(占 34.87%)，金融業 4.75 億元次之(占 22.21%)，再其次為不動產買賣 1.87 億元(占 8.72%)(詳表 7 及圖 14)。

表 7 臺中市印花稅實徵數與上年比較表

單位：億元

類別	年度	114年		113年	增減 (3)=(1)-(2)	成長率(%) (4)=(3)/(2)
		(1)	比率(%)			
總計		21.40	100.00	19.73	1.67	8.44
出售印花稅票		0.86	4.01	0.98	-0.13	-12.83
彙總自繳稅額及大額繳納合計		20.54	95.99	18.75	1.79	9.56
承攬契據		7.46	34.87	6.36	1.10	17.25
不動產買賣		1.87	8.72	2.39	-0.52	-21.82
金融業		4.75	22.21	4.31	0.44	10.19
保險業		2.03	9.50	1.96	0.07	3.74
醫療業		1.55	7.26	1.42	0.13	9.17
不動產贈與		0.41	1.91	0.42	-0.01	-3.17
遺產分割協議書		0.47	2.20	0.49	-0.02	-3.79
教育業		0.18	0.83	0.16	0.02	10.55
不動產分割合併		0.09	0.40	0.11	-0.02	-20.83
公用事業		0.16	0.73	0.15	0.00	1.73
銀錢收據		0.14	0.66	0.07	0.07	108.82
服務業		0.05	0.23	0.05	-0.00	-2.98
不動產交換		0.00	0.02	0.01	-0.00	-11.39
其他		1.38	6.47	0.85	0.54	63.09

資料來源：本冊表3-6(印花稅稅源)。

附註：1.本表之實徵數非表1之實徵淨額。

2.其他包括押標金收據、不動產信託、買賣動產及其他未能歸類之行業別。

3.表內數字係先以「原始數據」計算後，再行四捨五入而得出，或未與帳面數據相符。

4.因四捨五入致細項加總不為100%。

圖 13 臺中市印花稅實徵數與上年比較圖

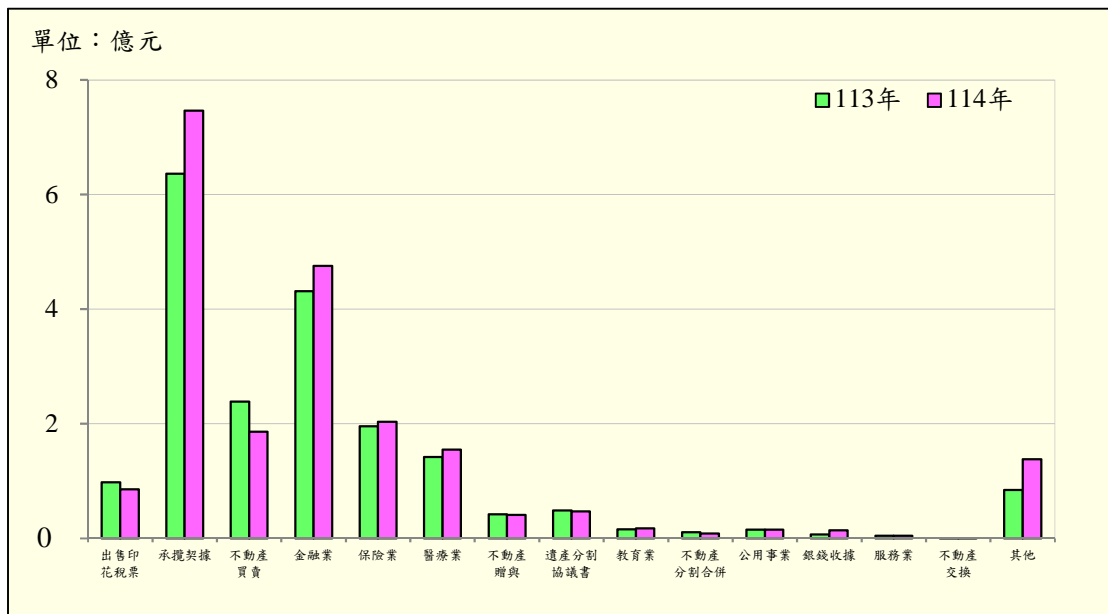

資料來源：本冊表 3-6(印花稅稅源)。

圖 14 臺中市 114 年印花稅實徵數比率圖

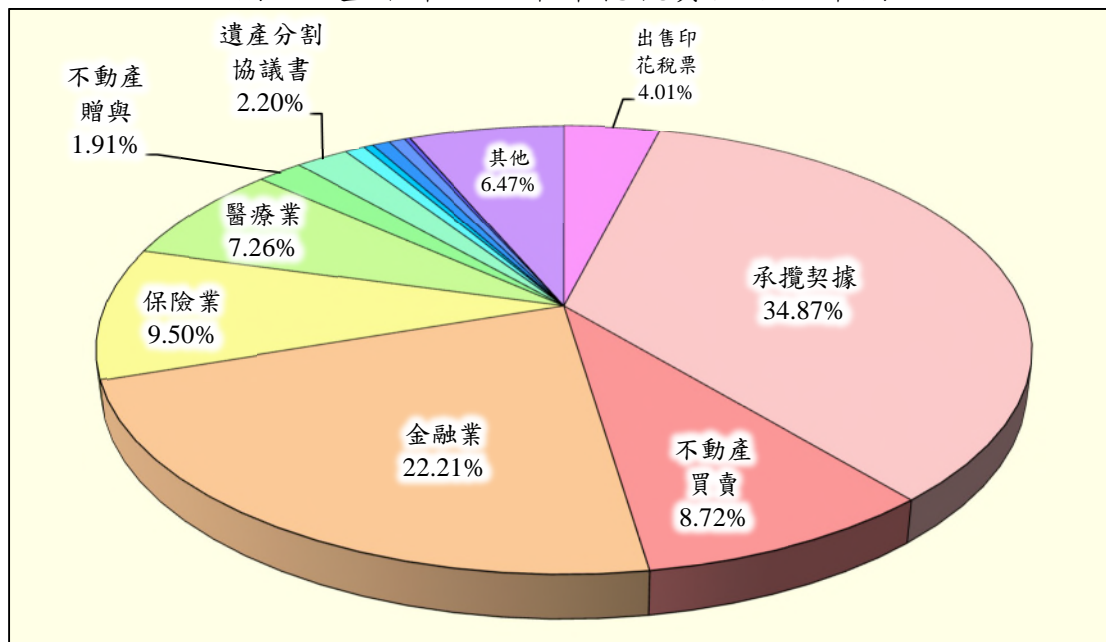

資料來源：本冊表 3-6(印花稅稅源)。

七、本市 114 年娛樂稅實徵淨額 2.02 億元，預算執行率 100.76%，各行業類別中以具娛樂性之選物販賣機家數占 56.76% 為最高比率。

本市 114 年娛樂稅實徵淨額為 2.02 億元，較上年 2.12 億元減少 0.11 億元(-5.05%)，較年度預算數 2.00 億元超出 0.02 億元，預算執行率為 100.76%。由於 113 年有知名樂團巡迴演唱會至本市開唱、全國青少年高爾夫錦標賽於本市辦理，而 114 年無是類案件，因此來自臨時公演及高爾夫球場之稅收分別減少 0.08 億元(-49.30%)及 0.08 億元(-22.96%)，雖有部分稅收來源小幅增加，114 年娛樂稅實徵淨額仍較上年減少，惟仍如期達成預算目標(詳表 1、表 8、圖 1 及圖 15)。

114 年底娛樂業家數總計 2,951 家，其中各行業別以具娛樂性之選物販賣機 1,675 家居首(占 56.76%)，視聽視唱業 521 家次之(占 17.66%)，再其次為電子遊戲機 172 家(占 5.83%)(詳表 8 及圖 16)。

表 8 臺中市娛樂稅行業徵收概況表

類別	年度		實徵數(億元)			
	家數(家)		114年	113年	增減	成長率
	114年底	比率(%)	(1)	(2)	(3)=(1)-(2)	(4)=(3)/(2)
合計	2,951	100.00	2.02	2.12	-0.11	-5.05
具娛樂性之選物販賣機	1,675	56.76	0.69	0.66	0.03	4.56
視聽視唱業	521	17.66	0.36	0.34	0.01	4.38
電子遊戲機	172	5.83	0.20	0.20	0.00	0.60
電動搖搖馬	83	2.81	0.01	0.01	0.00	1.37
臨時公演	83	2.81	0.08	0.16	-0.08	-49.30
資訊休閒業	30	1.02	0.02	0.02	-0.00	-0.69
高爾夫球場	16	0.54	0.28	0.36	-0.08	-22.96
有節目餐飲業	15	0.51	0.04	0.04	-0.00	-3.20
電影	15	0.51	0.05	0.04	0.01	30.86
舞廳舞場	10	0.34	0.03	0.03	-0.00	-0.53
實境體感娛樂設施	9	0.30	0.01	0.01	0.01	67.70
機動遊藝樂園	7	0.24	0.16	0.19	-0.02	-12.59
機動遊艇、動力飛行器	-	-	0.00	0.00	-0.00	-99.94
違章補徵	-	-	0.00	0.00	0.00	29.26
撞球場	-	-	-	-	-	--
歌廳	-	-	-	-	-	--
保齡球館	-	-	-	-	-	--
其他	315	10.67	0.08	0.07	0.01	20.12

資料來源：本冊表3-7(娛樂稅稅源)。

附註：1.本表之實徵數非表1之實徵淨額。

2.表內數字係先以「原始數據」計算後，再行四捨五入而得出，或未與帳面數據相符。

圖 15 臺中市娛樂稅實徵數與上年比較圖

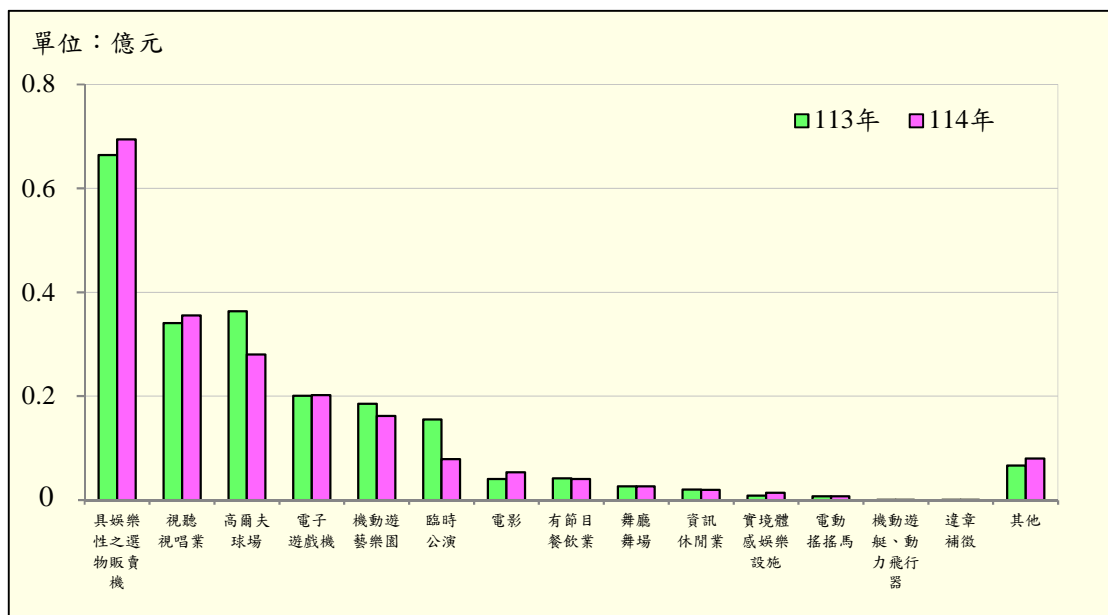

資料來源：本冊表 3-7(娛樂稅稅源)。

圖 16 臺中市 114 年底娛樂稅行業家數比率圖

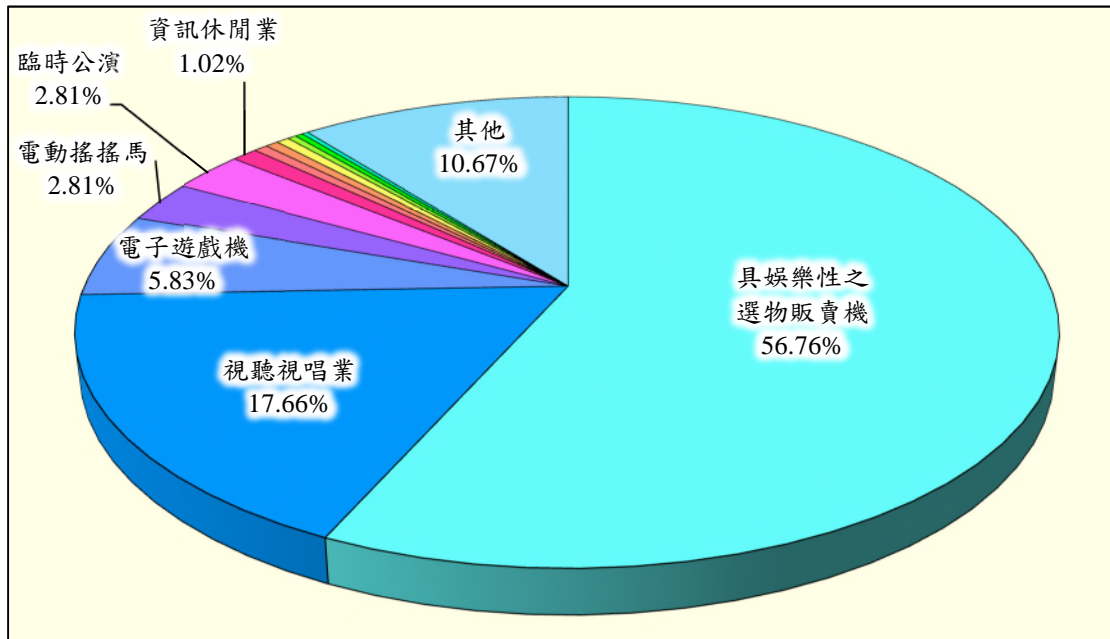

資料來源：本冊表 3-7(娛樂稅稅源)。

參、結論

一、近 10 年中，除 105、111、112 年及 114 年之稅收較預算數短少外，其餘各年度之稅收均超出預算數。

綜觀臺中市近 10 年之地方稅徵起情形，除 105、111、112 年及 114 年之稅收較預算數短少外，其餘各年度之稅收均超出預算數；其中以 112 年之 82.40% 為最低、108 年之 111.19% 為最高(詳表 9 及圖 17)。

表 9 臺中市地方稅實徵淨額與預算數比較表

單位：億元

年度	105年	106年	107年	108年	109年	110年	111年	112年	113年	114年
稅課收入 實徵淨額 (1)	398.52	430.09	436.09	477.14	477.98	465.80	438.95	403.44	463.02	443.95
預算數 (2)	403.76	414.51	420.35	429.13	430.25	460.22	480.00	489.59	450.65	450.52
執行率 (%) (3)=(1)/(2)	98.70	103.76	103.75	111.19	111.10	101.21	91.45	82.40	102.75	98.54

資料來源：本冊表 2-1(各項稅捐預算數、查定數與實徵數)。

附註：1.稅課收入包括地價稅、土地增值稅、房屋稅、使用牌照稅、契稅、印花稅及娛樂稅之實徵淨額。

2.表內數字係先以「原始數據」計算後，再行四捨五入而得出，或未與帳面數據相符。

圖 17 臺中市地方稅實徵淨額與預算數比較圖

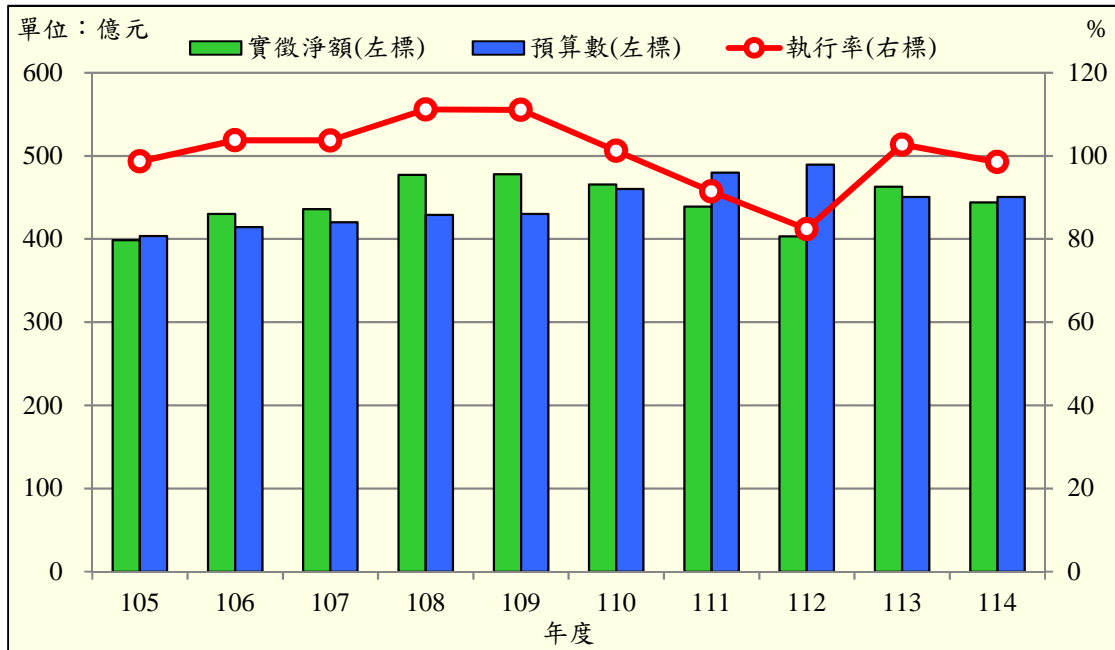

資料來源：本冊表 2-1(各項稅捐預算數、查定數與實徵數)。

二、近 10 年稅收於 105 年呈現稅收低點，並於 106 年起連續 4 年正成長，109 年達近年稅收新高點，110 年起稅收反轉，歷經連續 3 年減少後，再於 113 年短暫上升，後又於 114 年降低。

綜觀臺中市近 10 年地方稅實徵淨額消長趨勢，因土地增值稅稅收係占稅課收入之最高比率，故本市整體稅收走勢與土地增值稅之稅收消長息息相關，其中各年度詳述如下(詳表 10 及圖 18)：

(一) 105 年因受房地合一課徵所得稅制度影響，不動產交易市場延續上一年度的景氣不佳而持續低迷，土地增值稅稅收銳減 43.77 億元、契稅稅收減少 4.40 億元最為顯著，雖然 105 年重新規定地價，使定期開徵之地價稅稅收大增 27.16 億元，然而因土地增值稅稅收大幅減少，105 年稅收略微降低至 398.52 億元。

(二) 106 年因不動產交易市場景氣轉佳，房地交易移轉件數成長，成就土地增值稅、契稅之稅收成長 23.95 億元、2.34 億元，為 106

年稅收成長之首要因素。其次，定期開徵之地價稅、房屋稅及使用牌照稅，稅收合計成長 4.46 億元，106 年稅收增加至 430.09 億元。

(三) 107 年因公告地價調降，地價稅稅收減少 7.20 億元；雖土地交易量減少，惟適用稅率 40% 之移轉件數及土地漲價總數額均較上年增加，使土地增值稅稅收成長 7.86 億元；又沿用 30 餘年未調整之房屋標準單價，自 107 年 7 月 1 日起新(增、改)建造之房屋適用新標準單價計算房屋稅，使房屋稅與使用牌照稅合計成長 3.48 億元，107 年稅收成長至 436.09 億元。

(四) 108 年因有多筆大額課稅之非經常性土地移轉，土地增值稅稅收大幅成長 31.16 億元；定期開徵之房屋稅及使用牌照稅稅收隨稅源擴大而成長 4.09 億元；地價稅則因大額補徵稅款入庫，稅收成長 2.15 億元；房產交易熱絡使契稅稅收成長 2.65 億元，108 年稅收成長至 477.14 億元。

(五) 109 年因公告地價調降，地價稅稅收大幅減少 18.93 億元；惟房地產交易市場景氣熱絡，與其相關稅目之稅收明顯增加，其中土地增值稅增加 13.69 億元最多、契稅增加 3.59 億元次之；同時定期開徵之房屋稅及使用牌照稅稅收隨稅源擴大而成長 1.58 億元，致 109 年地方稅實徵淨額較上年增加 0.84 億元，達 477.98 億元，創近年新高。

(六) 110 年因定期開徵之房屋稅及使用牌照稅稅源擴大，及上年度延期及分期稅款遞延入帳，稅收合計成長 6.94 億元；惟因持續受嚴重特殊傳染性肺炎影響，及 110 年 7 月 1 日起房地合一 2.0 新制上路，使土地增值稅稅收減少 18.64 億元最鉅，致 110 年地方稅實徵淨額較上年減少 12.18 億元，總計 465.80 億元。

- (七) 111 年因中央銀行信用管制、政府打炒房政策及受嚴重特殊傳染性肺炎影響，不動產交易量未如預期，使土地增值稅實徵淨額銳減 35.03 億元，雖然其餘稅目之稅收均較上年微幅成長，仍使 111 年整體稅收減少 26.85 億元，總計 438.95 億元。
- (八) 112 年因上年度政策延續，在中央銀行持續信用管制及平均地權條例部分條文修正等政府打房政策影響下，不動產交易量持續減少，土地增值稅實徵淨額驟減 47.36 億元，雖然地價稅、房屋稅及使用牌照稅等底冊稅穩定成長，本市 112 年地方稅實徵淨額仍較上年減少 35.51 億元，僅 403.44 億元。
- (九) 113 年因不動產交易量增加，土地增值稅及契稅之移轉案件均較上年增長，其實徵淨額分別增加 44.75 億元、4.99 億元，印花稅亦增加 2.49 億元，同時定期開徵之地價稅、房屋稅及使用牌照稅皆穩定成長，113 年整體稅收增加 59.58 億元，總計 463.02 億元。
- (十) 114 年本市提高非自住住家用稅率，致房屋稅實徵淨額明顯增加 8.39 億元，但因不動產交易量未如預期，土地增值稅及契稅之移轉案件均較上年減少，其實徵淨額分別減少 28.31 億元、2.42 億元，114 年稅收減少至 443.95 億元。

表 10 臺中市近年地方稅實徵淨額統計表 單位：億元

年度 稅目	105年	106年	107年	108年	109年	110年	111年	112年	113年	114年
稅課收入	398.52	430.09	436.09	477.14	477.98	465.80	438.95	403.44	463.02	443.95
地價稅	88.03	88.77	81.57	83.72	64.79	64.10	64.99	66.35	70.64	71.51
土地增值稅	111.85	135.81	143.66	174.82	188.51	169.86	134.84	87.47	132.22	103.92
房屋稅	86.31	88.33	90.31	93.17	93.77	99.63	100.65	109.52	111.87	120.26
使用牌照稅	87.13	88.84	90.34	91.58	92.57	93.64	95.15	96.18	96.72	97.55
契稅	14.10	16.44	16.55	19.20	22.79	22.00	24.71	24.74	29.73	27.31
印花稅	9.89	10.61	12.01	12.67	13.71	15.35	16.72	17.23	19.72	21.39
娛樂稅	1.20	1.30	1.65	1.98	1.84	1.21	1.90	1.94	2.12	2.02

資料來源：本冊表 2-1(各項稅捐預算數、查定數與實徵數)。

附註：表內數字係先以「原始數據」計算後，再行四捨五入而得出，或未與帳面數據相符。

圖 18 臺中市近年地方稅實徵淨額趨勢圖

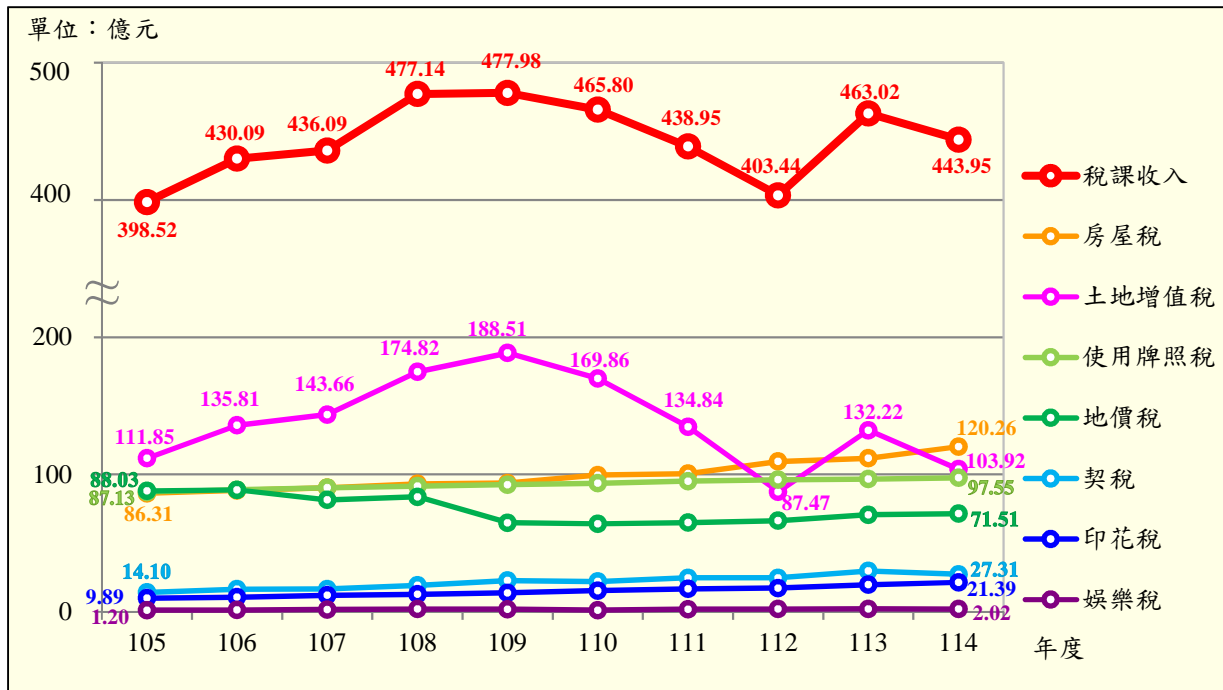

資料來源：本冊表 2-1(各項稅捐預算數、查定數與實徵數)。

貳、稅收

II. Tax Revenues

表 2-1 各項稅捐預算數、查定數與實徵數
總計

單位：新臺幣元

會計年度(月)別 Fiscal Year (Month)		預算數 (1) Budget Amount	查定數 Audited Amount		
			合計 (2)=(3)+(4) Total	本年度 (3) Current FY	以前年度 (4) Previous FY
民國105年度	FY 2016	40,451,091,000	41,572,198,908	40,447,539,429	1,124,659,479
民國106年度	FY 2017	41,525,220,000	44,820,281,561	43,386,966,631	1,433,314,930
民國107年度	FY 2018	42,111,228,000	45,934,229,636	44,317,389,854	1,616,839,782
民國108年度	FY 2019	42,982,331,000	49,864,573,823	47,752,468,425	2,112,105,398
民國109年度	FY 2020	43,083,897,000	50,310,937,124	48,293,583,790	2,017,353,334
民國110年度	FY 2021	46,090,871,000	49,212,819,983	46,912,997,768	2,299,822,215
民國111年度	FY 2022	48,070,983,000	45,770,893,607	43,454,751,405	2,316,142,202
民國112年度	FY 2023	49,014,245,000	42,460,751,716	40,776,153,615	1,684,598,101
民國113年度	FY 2024	45,118,210,000	48,897,048,774	46,954,253,157	1,942,795,617
民國114年度	FY 2025	45,105,879,000	47,041,366,855	44,739,501,613	2,301,865,242
1月	Jan.	1,749,703,000	3,724,350,776	1,416,066,129	2,308,284,647
2月	Feb.	1,293,146,000	1,714,589,171	1,713,742,880	846,291
3月	Mar.	2,062,612,000	2,265,113,767	2,258,710,201	6,403,566
4月	Apr.	6,917,676,000	8,736,760,730	8,735,828,214	932,516
5月	May	11,637,794,000	12,464,834,238	12,463,165,942	1,668,296
6月	June	5,413,376,000	2,783,356,326	2,785,148,341	-1,792,015
7月	July	1,978,971,000	2,253,818,772	2,249,870,555	3,948,217
8月	Aug.	1,441,522,000	848,628,743	849,604,968	-976,225
9月	Sep.	1,546,816,000	1,239,995,214	1,242,069,059	-2,073,845
10月	Oct.	1,578,289,000	1,394,105,061	1,398,776,671	-4,671,610
11月	Nov.	6,095,912,000	7,128,697,704	7,133,564,639	-4,866,935
12月	Dec.	3,390,062,000	2,487,116,353	2,492,954,014	-5,837,661

資料來源：根據本局會計室徵課會計報告表WAA416及WAA40CP1編製。

說明：1、1月份之以前年度查定數含上年度結轉數。

2、總計 = 稅捐收入 + 工程受益費 + 罰鍰收入，稅捐收入 = 地價稅 + ... + 教育捐，罰鍰收入 = 財務罰鍰 + 罰金

Table 2-1 Budget Amount, Audited Amount and Actual Collection
Grand Total

Unit : N.T.\$

實徵數 Actual Collection			退還以前 年度收入數 (8) Refund for Revenues of Privious FY	實徵淨額 (9)=(5)-(8) Net Actual Collection	實徵淨額 占預算數% (10)=(9)/(1) Net Actual Collection/ Budget Amount
合計 (5)=(6)+(7) Total	本年度 (6) Current FY	以前年度 (7) Previous FY			
40,103,081,675	39,641,149,620	461,932,055	152,603,610	39,950,478,065	98.76
43,237,640,666	42,552,851,122	684,789,544	126,663,486	43,110,977,180	103.82
43,831,182,539	43,131,072,045	700,110,494	119,891,584	43,711,290,955	103.80
47,930,592,391	46,791,101,722	1,139,490,669	107,231,855	47,823,360,536	111.26
48,027,579,767	46,995,402,172	1,032,177,595	120,903,110	47,906,676,657	111.19
46,917,020,438	45,656,577,199	1,260,443,239	244,408,154	46,672,612,284	101.26
44,130,392,200	42,902,618,290	1,227,773,910	131,567,243	43,998,824,957	91.53
40,600,588,325	40,039,444,687	561,143,638	176,489,936	40,424,098,389	82.47
46,606,227,436	45,849,789,031	756,438,405	216,881,146	46,389,346,290	102.82
44,607,477,416	43,726,849,822	880,627,594	118,620,599	44,488,856,817	98.63
1,590,431,064	1,043,594,472	546,836,592	12,555,519	1,577,875,545	90.18
1,596,579,961	1,518,248,196	78,331,765	17,952,338	1,578,627,623	122.08
2,595,502,679	2,540,920,254	54,582,425	17,320,739	2,578,181,940	125.00
6,511,094,799	6,476,610,573	34,484,226	6,252,435	6,504,842,364	94.03
10,663,373,290	10,633,607,136	29,766,154	12,216,026	10,651,157,264	91.52
6,054,916,441	6,026,427,860	28,488,581	5,365,392	6,049,551,049	111.75
2,352,452,847	2,321,649,608	30,803,239	9,227,075	2,343,225,772	118.41
1,061,911,040	1,045,222,183	16,688,857	3,565,538	1,058,345,502	73.42
1,319,766,658	1,295,932,381	23,834,277	6,898,250	1,312,868,408	84.88
1,324,025,830	1,310,112,468	13,913,362	7,561,530	1,316,464,300	83.41
5,874,107,140	5,861,537,373	12,569,767	17,751,613	5,856,355,527	96.07
3,663,315,667	3,652,987,318	10,328,349	1,954,144	3,661,361,523	108.00

表 2-1 各項稅捐預算數、查定數與實徵數 (續1)

一、稅捐收入

單位：新臺幣元

會計年度(月)別 Fiscal Year (Month)		預算數 (1) Budget Amount	查定數 Audited Amount		
			合計 (2)=(3)+(4) Total	本年度 (3) Current FY	以前年度 (4) Previous FY
民國105年度	FY 2016	40,376,480,000	41,164,806,056	40,331,060,258	833,745,798
民國106年度	FY 2017	41,451,372,000	44,363,470,785	43,235,863,637	1,127,607,148
民國107年度	FY 2018	42,035,037,000	45,470,188,945	44,220,204,832	1,249,984,113
民國108年度	FY 2019	42,913,347,000	49,363,223,822	47,634,211,824	1,729,011,998
民國109年度	FY 2020	43,024,577,000	49,781,057,402	48,178,471,683	1,602,585,719
民國110年度	FY 2021	46,022,377,000	48,664,098,553	46,803,601,195	1,860,497,358
民國111年度	FY 2022	48,000,000,000	45,198,197,026	43,355,295,358	1,842,901,668
民國112年度	FY 2023	48,959,000,000	41,872,339,644	40,667,251,887	1,205,087,757
民國113年度	FY 2024	45,065,000,000	48,280,325,385	46,847,566,480	1,432,758,905
民國114年度	FY 2025	45,052,000,000	46,409,840,419	44,633,161,133	1,776,679,286
1月	Jan.	1,746,593,000	3,186,967,988	1,408,571,718	1,778,396,270
2月	Feb.	1,290,116,000	1,707,355,212	1,707,288,635	66,577
3月	Mar.	2,059,382,000	2,256,886,650	2,252,141,250	4,745,400
4月	Apr.	6,914,476,000	8,729,776,772	8,729,735,182	41,590
5月	May	11,629,464,000	12,455,893,709	12,454,287,956	1,605,753
6月	June	5,403,946,000	2,772,746,685	2,773,205,964	-459,279
7月	July	1,973,741,000	2,241,356,722	2,238,328,600	3,028,122
8月	Aug.	1,438,092,000	838,698,421	839,974,852	-1,276,431
9月	Sep.	1,543,711,000	1,231,893,623	1,233,462,143	-1,568,520
10月	Oct.	1,575,244,000	1,386,829,636	1,389,600,000	-2,770,364
11月	Nov.	6,091,782,000	7,123,308,134	7,125,809,526	-2,501,392
12月	Dec.	3,385,453,000	2,478,126,867	2,480,755,307	-2,628,440

資料來源：根據本局會計室徵課會計報告表WAA416及WAA40CP1編製。

說明：1、1月份之以前年度查定數含上年度結轉數。

2、稅捐收入 = 地價稅 + ... + 教育捐。

Table 2-1 Budget Amount, Audited Amount and Actual Collection (Cont.1)

A. Collections of Taxes and Surtaxes

Unit : N.T.\$

實徵數 Actual Collection			退還以前 年度收入數 (8) Refund for Revenues of Privious FY	實徵淨額 (9)=(5)-(8) Net Actual Collection	實徵淨額 占預算數% (10)=(9)/(1) Net Actual Collection/ Budget Amount
合計 (5)=(6)+(7) Total	本年度 (6) Current FY	以前年度 (7) Previous FY			
39,992,870,917	39,573,619,607	419,251,310	140,708,879	39,852,162,038	98.70
43,127,311,818	42,485,672,435	641,639,383	118,164,984	43,009,146,834	103.76
43,726,619,983	43,078,875,620	647,744,363	117,258,254	43,609,361,729	103.75
47,820,443,660	46,730,142,385	1,090,301,275	106,161,469	47,714,282,191	111.19
47,918,105,913	46,936,601,659	981,504,254	119,922,959	47,798,182,954	111.10
46,817,940,366	45,602,716,813	1,215,223,553	237,882,558	46,580,057,808	101.21
44,024,850,409	42,849,201,458	1,175,648,951	130,145,320	43,894,705,089	91.45
40,512,937,611	39,990,779,166	522,158,445	168,737,784	40,344,199,827	82.40
46,516,975,393	45,801,126,458	715,848,935	214,567,587	46,302,407,806	102.75
44,511,777,587	43,677,635,746	834,141,841	116,639,653	44,395,137,934	98.54
1,583,538,150	1,042,565,184	540,972,966	12,250,921	1,571,287,229	89.96
1,590,954,336	1,516,963,435	73,990,901	17,589,778	1,573,364,558	121.96
2,588,824,361	2,539,222,258	49,602,103	17,121,447	2,571,702,914	124.88
6,504,956,260	6,474,809,879	30,146,381	6,082,359	6,498,873,901	93.99
10,654,245,655	10,628,530,033	25,715,622	11,949,934	10,642,295,721	91.51
6,042,700,535	6,017,815,542	24,884,993	5,323,223	6,037,377,312	111.72
2,341,287,049	2,314,860,674	26,426,375	9,060,666	2,332,226,383	118.16
1,054,583,113	1,041,042,046	13,541,067	3,535,165	1,051,047,948	73.09
1,313,626,289	1,292,890,309	20,735,980	6,867,326	1,306,758,963	84.65
1,317,232,305	1,306,459,169	10,773,136	7,326,913	1,309,905,392	83.16
5,866,890,872	5,857,443,599	9,447,273	17,598,651	5,849,292,221	96.02
3,652,938,662	3,645,033,618	7,905,044	1,933,270	3,651,005,392	107.84

表 2-1 各項稅捐預算數、查定數與實徵數(續2)

(一) 地價稅

單位：新臺幣元

會計年度(月)別 Fiscal Year (Month)		預算數 (1) Budget Amount	查定數 Audited Amount		
			合計 (2)=(3)+(4) Total	本年度 (3) Current FY	以前年度 (4) Previous FY
民國105年度	FY 2016	6,755,134,000	9,140,249,509	8,930,763,684	209,485,825
民國106年度	FY 2017	8,377,084,000	9,212,350,032	8,888,582,137	323,767,895
民國107年度	FY 2018	8,781,388,000	8,491,866,048	8,205,078,220	286,787,828
民國108年度	FY 2019	8,312,241,000	8,578,104,178	8,254,620,239	323,483,939
民國109年度	FY 2020	8,112,241,000	6,659,054,556	6,459,903,698	199,150,858
民國110年度	FY 2021	6,369,640,000	6,603,342,368	6,432,452,963	170,889,405
民國111年度	FY 2022	6,700,000,000	6,665,769,652	6,491,654,002	174,115,650
民國112年度	FY 2023	6,500,000,000	6,798,480,516	6,639,426,374	159,054,142
民國113年度	FY 2024	6,600,000,000	7,319,573,456	7,188,626,317	130,947,139
民國114年度	FY 2025	7,000,000,000	7,394,078,005	7,156,482,985	237,595,020
1月	Jan.	29,446,000	234,693,172	368,461	234,324,711
2月	Feb.	13,675,000	2,656,088	962,964	1,693,124
3月	Mar.	19,626,000	5,551,580	4,346,460	1,205,120
4月	Apr.	13,699,000	1,675,785	1,747,029	-71,244
5月	May	11,033,000	3,232,200	2,495,838	736,362
6月	June	14,790,000	3,064,054	3,372,117	-308,063
7月	July	13,054,000	3,061,991	2,767,300	294,691
8月	Aug.	8,320,000	6,552,862	6,422,933	129,929
9月	Sep.	19,764,000	13,074,557	13,298,554	-223,997
10月	Oct.	182,890,000	123,730,561	123,611,225	119,336
11月	Nov.	4,662,518,000	5,847,727,020	5,847,808,259	-81,239
12月	Dec.	2,011,185,000	1,149,058,135	1,149,281,845	-223,710

資料來源：根據本局會計室徵課會計報告表WAA416及WAA40CP1編製。

說明：1月份之以前年度查定數含上年度結轉數。

Table 2-1 Budget Amount, Audited Amount and Actual Collection (Cont.2)

1. Land Value Tax

Unit : N.T.\$

實徵數 Actual Collection			退還以前 年度收入數 (8) Refund for Revenues of Prvious FY	實徵淨額 (9)=(5)-(8) Net Actual Collection	實徵淨額 占預算數% (10)=(9)/(1) Net Actual Collection/ Budget Amount
合計 (5)=(6)+(7) Total	本年度 (6) Current FY	以前年度 (7) Previous FY			
8,815,794,120	8,694,043,996	121,750,124	12,479,947	8,803,314,173	130.32
8,925,453,411	8,707,854,988	217,598,423	48,647,034	8,876,806,377	105.97
8,168,074,336	8,004,099,754	163,974,582	11,305,068	8,156,769,268	92.89
8,379,329,066	8,152,597,907	226,731,159	7,498,743	8,371,830,323	100.72
6,484,828,037	6,377,558,949	107,269,088	5,543,491	6,479,284,546	79.87
6,427,735,720	6,345,596,046	82,139,674	17,943,721	6,409,791,999	100.63
6,509,852,017	6,403,790,378	106,061,639	11,331,036	6,498,520,981	96.99
6,670,673,242	6,569,308,259	101,364,983	35,429,170	6,635,244,072	102.08
7,084,698,518	7,005,186,025	79,512,493	21,043,186	7,063,655,332	107.03
7,184,354,130	7,005,723,412	178,630,718	33,839,244	7,150,514,886	102.15
99,491,328	237,054	99,254,274	2,450,497	97,040,831	329.56
44,426,437	957,612	43,468,825	286,240	44,140,197	322.78
12,523,940	1,687,651	10,836,289	515,147	12,008,793	61.19
9,812,203	3,327,075	6,485,128	2,007,716	7,804,487	56.97
6,260,537	2,285,735	3,974,802	8,650,551	-2,390,014	--
5,837,586	3,155,274	2,682,312	1,821,252	4,016,334	27.16
6,536,675	2,465,686	4,070,989	1,856,452	4,680,223	35.85
8,273,234	5,911,782	2,361,452	749,873	7,523,361	90.43
8,853,159	7,529,978	1,323,181	1,871,849	6,981,310	35.32
126,503,076	125,145,064	1,358,012	1,030,201	125,472,875	68.61
4,398,445,323	4,397,015,979	1,429,344	12,417,726	4,386,027,597	94.07
2,457,390,632	2,456,004,522	1,386,110	181,740	2,457,208,892	122.18

表 2-1 各項稅捐預算數、查定數與實徵數(續3)

(二) 土地增值稅

單位：新臺幣元

會計年度(月)別 Fiscal Year (Month)		預算數 (1) Budget Amount	查定數 Audited Amount		
			合計 (2)=(3)+(4) Total	本年度 (3) Current FY	以前年度 (4) Previous FY
民國105年度	FY 2016	13,543,138,000	11,607,715,799	11,459,508,423	148,207,376
民國106年度	FY 2017	13,019,369,000	13,978,843,195	13,722,945,256	255,897,939
民國107年度	FY 2018	12,549,127,000	15,175,752,744	14,840,702,906	335,049,838
民國108年度	FY 2019	13,219,386,000	18,164,139,270	17,475,489,543	688,649,727
民國109年度	FY 2020	13,360,193,000	19,648,802,523	19,018,691,322	630,111,201
民國110年度	FY 2021	17,479,299,000	17,962,193,400	17,297,708,565	664,484,835
民國111年度	FY 2022	17,900,000,000	13,757,177,803	13,007,062,853	750,114,950
民國112年度	FY 2023	18,420,000,000	9,188,775,453	9,025,692,105	163,083,348
民國113年度	FY 2024	13,100,000,000	14,005,543,837	13,645,585,457	359,958,380
民國114年度	FY 2025	11,500,000,000	11,145,414,483	10,565,656,203	579,758,280
1月	Jan.	1,150,000,000	1,470,130,179	888,299,080	581,831,099
2月	Feb.	920,000,000	1,276,293,861	1,279,126,625	-2,832,764
3月	Mar.	1,150,000,000	1,324,228,515	1,323,170,026	1,058,489
4月	Apr.	920,000,000	764,712,810	764,744,830	-32,020
5月	May	920,000,000	953,141,862	953,341,409	-199,547
6月	June	1,035,000,000	593,280,539	592,493,244	787,295
7月	July	920,000,000	1,111,442,306	1,110,250,164	1,192,142
8月	Aug.	920,000,000	480,651,931	483,081,743	-2,429,812
9月	Sep.	920,000,000	625,160,108	623,487,679	1,672,429
10月	Oct.	920,000,000	813,372,722	814,981,444	-1,608,722
11月	Nov.	805,000,000	757,237,186	757,308,723	-71,537
12月	Dec.	920,000,000	975,762,464	975,371,236	391,228

資料來源：根據本局會計室徵課會計報告表WAA416及WAA40CP1編製。

說明：1月份之以前年度查定數含上年度結轉數。

Table 2-1 Budget Amount, Audited Amount and Actual Collection (Cont.3)

2. Land Value Increment Tax

Unit : N.T.\$

實徵數 Actual Collection			退還以前 年度收入數 (8) Refund for Revenues of Privious FY	實徵淨額 (9)=(5)-(8) Net Actual Collection	實徵淨額 占預算數% (10)=(9)/(1) Net Actual Collection/ Budget Amount
合計 (5)=(6)+(7) Total	本年度 (6) Current FY	以前年度 (7) Previous FY			
11,305,822,972	11,171,257,632	134,565,340	120,608,713	11,185,214,259	82.59
13,642,257,519	13,403,575,645	238,681,874	61,553,612	13,580,703,907	104.31
14,462,062,746	14,191,786,741	270,276,005	95,780,190	14,366,282,556	114.48
17,568,324,416	16,954,112,420	614,211,996	86,522,588	17,481,801,828	132.24
18,955,680,407	18,353,164,463	602,515,944	105,132,418	18,850,547,989	141.09
17,189,669,400	16,538,274,564	651,394,836	203,322,965	16,986,346,435	97.18
13,583,593,158	12,851,072,873	732,520,285	99,952,914	13,483,640,244	75.33
8,858,364,103	8,703,427,245	154,936,858	111,150,938	8,747,213,165	47.49
13,393,307,227	13,040,242,084	353,065,143	171,128,629	13,222,178,598	100.93
10,449,185,291	10,066,336,916	382,848,375	57,564,894	10,391,620,397	90.36
937,089,422	610,386,441	326,702,981	4,252,279	932,837,143	81.12
1,093,138,424	1,087,940,091	5,198,333	15,141,096	1,077,997,328	117.17
1,623,813,073	1,609,457,628	14,355,445	14,973,437	1,608,839,636	139.90
629,309,689	625,359,774	3,949,915	1,651,532	627,658,157	68.22
848,393,841	842,357,710	6,036,131	1,973,780	846,420,061	92.00
697,817,473	690,251,552	7,565,921	2,195,681	695,621,792	67.21
1,071,972,659	1,066,020,205	5,952,454	4,551,182	1,067,421,477	116.02
575,591,210	574,601,308	989,902	1,372,900	574,218,310	62.42
613,481,720	602,305,522	11,176,198	3,690,376	609,791,344	66.28
696,080,136	695,472,403	607,733	3,929,108	692,151,028	75.23
891,858,600	891,548,011	310,589	3,378,884	888,479,716	110.37
770,639,044	770,636,271	2,773	454,639	770,184,405	83.72

表 2-1 各項稅捐預算數、查定數與實徵數(續4)

(三) 房屋稅

單位：新臺幣元

會計年度(月)別 Fiscal Year (Month)		預算數 (1) Budget Amount	查定數 Audited Amount		
			合計 (2)=(3)+(4) Total	本年度 (3) Current FY	以前年度 (4) Previous FY
民國105年度	FY 2016	8,597,710,000	8,712,208,901	8,630,025,341	82,183,560
民國106年度	FY 2017	8,428,366,000	8,915,021,414	8,835,962,810	79,058,604
民國107年度	FY 2018	8,781,349,000	9,124,645,981	9,045,794,544	78,851,437
民國108年度	FY 2019	9,173,647,000	9,410,403,612	9,321,902,614	88,500,998
民國109年度	FY 2020	9,287,469,000	9,680,982,617	9,589,733,813	91,248,804
民國110年度	FY 2021	9,800,132,000	10,121,100,534	9,818,727,873	302,372,661
民國111年度	FY 2022	9,850,000,000	10,180,215,089	10,024,043,460	156,171,629
民國112年度	FY 2023	10,502,000,000	11,054,025,835	10,940,319,473	113,706,362
民國113年度	FY 2024	11,249,000,000	11,258,944,837	11,162,805,981	96,138,856
民國114年度	FY 2025	11,832,000,000	12,125,198,832	12,045,083,690	80,115,142
1月	Jan.	31,224,000	84,544,556	4,463,513	80,081,043
2月	Feb.	30,848,000	6,365,979	6,658,405	-292,426
3月	Mar.	74,700,000	9,018,592	8,556,696	461,896
4月	Apr.	223,785,000	213,052,247	213,405,671	-353,424
5月	May	7,270,950,000	9,997,808,694	9,997,094,653	714,041
6月	June	3,538,303,000	1,172,895,102	1,173,511,774	-616,672
7月	July	459,572,000	593,853,100	593,394,315	458,785
8月	Aug.	67,805,000	4,416,095	4,584,984	-168,889
9月	Sep.	36,901,000	9,240,424	9,314,360	-73,936
10月	Oct.	35,265,000	24,313,669	24,324,130	-10,461
11月	Nov.	22,186,000	4,064,723	4,282,448	-217,725
12月	Dec.	40,461,000	5,625,651	5,492,741	132,910

資料來源：根據本局會計室徵課會計報告表WAA416及WAA40CP1編製。

說明：1月份之以前年度查定數含上年度結轉數。

Table 2-1 Budget Amount, Audited Amount and Actual Collection (Cont.4)

3. House Tax

Unit : N.T.\$

實徵數Actual Collection			退還以前 年度收入數 (8) Refund for Revenues of Privious FY	實徵淨額 (9)=(5)-(8) Net Actual Collection	實徵淨額 占預算數% (10)=(9)/(1) Net Actual Collection/ Budget Amount
合計 (5)=(6)+(7) Total	本年度 (6) Current FY	以前年度 (7) Previous FY			
8,634,198,523	8,590,622,925	43,575,598	2,849,186	8,631,349,337	100.39
8,835,800,086	8,794,343,867	41,456,219	2,469,030	8,833,331,056	104.80
9,035,966,021	8,997,995,506	37,970,515	4,473,655	9,031,492,366	102.85
9,321,060,990	9,275,643,661	45,417,329	4,160,221	9,316,900,769	101.56
9,380,014,100	9,322,965,553	57,048,547	3,299,515	9,376,714,585	100.96
9,965,896,177	9,697,086,934	268,809,243	2,707,283	9,963,188,894	101.66
10,069,591,550	9,948,479,209	121,112,341	4,692,016	10,064,899,534	102.18
10,960,431,104	10,875,958,265	84,472,839	8,502,869	10,951,928,235	104.28
11,191,279,907	11,127,445,587	63,834,320	4,350,225	11,186,929,682	99.45
12,031,894,846	11,977,137,666	54,757,180	5,717,956	12,026,176,890	101.64
21,273,906	3,665,889	17,608,017	506,640	20,767,266	66.51
10,165,510	5,032,603	5,132,907	261,803	9,903,707	32.10
16,433,493	7,502,003	8,931,490	330,138	16,103,355	21.56
219,154,276	215,606,386	3,547,890	295,789	218,858,487	97.80
6,635,248,522	6,631,430,437	3,818,085	384,197	6,634,864,325	91.25
4,238,168,714	4,233,637,889	4,530,825	616,145	4,237,552,569	119.76
669,023,252	665,111,895	3,911,357	676,308	668,346,944	145.43
93,417,192	91,541,957	1,875,235	272,596	93,144,596	137.37
50,732,137	49,553,758	1,178,379	197,745	50,534,392	136.95
33,090,460	31,018,355	2,072,105	192,143	32,898,317	93.29
17,511,081	16,427,300	1,083,781	1,109,582	16,401,499	73.93
27,676,303	26,609,194	1,067,109	874,870	26,801,433	66.24

表 2-1 各項稅捐預算數、查定數與實徵數(續5)

(四) 使用牌照稅

單位：新臺幣元

會計年度(月)別 Fiscal Year (Month)		預算數 (1) Budget Amount	查定數 Audited Amount		
			合計 (2)=(3)+(4) Total	本年度 (3) Current FY	以前年度 (4) Previous FY
民國105年度	FY 2016	8,606,012,000	9,123,599,620	8,772,474,869	351,124,751
民國106年度	FY 2017	8,874,622,000	9,353,054,144	8,945,410,787	407,643,357
民國107年度	FY 2018	9,012,846,000	9,573,931,274	9,103,060,282	470,870,992
民國108年度	FY 2019	9,083,588,000	9,726,710,345	9,186,140,041	540,570,304
民國109年度	FY 2020	9,083,588,000	9,854,444,022	9,281,791,973	572,652,049
民國110年度	FY 2021	9,158,306,000	10,011,425,365	9,411,518,751	599,906,614
民國111年度	FY 2022	9,400,000,000	10,191,340,047	9,547,677,241	643,662,806
民國112年度	FY 2023	9,400,000,000	10,344,938,650	9,670,507,364	674,431,286
民國113年度	FY 2024	9,800,000,000	10,462,578,049	9,739,748,451	722,829,598
民國114年度	FY 2025	9,800,000,000	10,590,015,472	9,817,552,073	772,463,399
1月	Jan.	133,859,000	881,148,598	99,298,710	781,849,888
2月	Feb.	100,211,000	91,261,703	91,739,045	-477,342
3月	Mar.	323,955,000	287,399,651	286,227,811	1,171,840
4月	Apr.	5,436,474,000	7,467,113,864	7,466,922,770	191,094
5月	May	2,925,587,000	1,052,952,487	1,052,947,728	4,759
6月	June	481,571,000	661,068,788	661,786,635	-717,847
7月	July	91,203,000	18,566,771	18,351,189	215,582
8月	Aug.	57,972,000	-2,982,565	-2,965,071	-17,494
9月	Sep.	47,496,000	-3,459,165	-768,616	-2,690,549
10月	Oct.	93,525,000	118,692,669	120,466,334	-1,773,665
11月	Nov.	74,167,000	8,797,234	11,306,205	-2,508,971
12月	Dec.	33,980,000	9,455,437	12,239,333	-2,783,896

資料來源：根據本局會計室徵課會計報告表WAA416及WAA40CP1編製。

說明：1月份之以前年度查定數含上年度結轉數。

Table 2-1 Budget Amount, Audited Amount and Actual Collection (Cont.5)

4. Vehicle License Tax

Unit : N.T.\$

實徵數 Actual Collection			退還以前 年度收入數 (8) Refund for Revenues of Privious FY	實徵淨額 (9)=(5)-(8) Net Actual Collection	實徵淨額 占預算數% (10)=(9)/(1) Net Actual Collection/ Budget Amount
合計 (5)=(6)+(7) Total	本年度 (6) Current FY	以前年度 (7) Previous FY			
8,715,212,535	8,621,594,310	93,618,225	2,366,567	8,712,845,968	101.24
8,886,851,239	8,788,052,704	98,798,535	3,263,452	8,883,587,787	100.10
9,037,496,168	8,924,118,363	113,377,805	3,415,289	9,034,080,879	100.24
9,162,188,119	9,029,317,434	132,870,685	3,881,890	9,158,306,229	100.82
9,260,790,467	9,138,121,781	122,668,686	4,164,432	9,256,626,035	101.90
9,373,439,431	9,264,726,644	108,712,787	9,075,219	9,364,364,212	102.25
9,525,838,783	9,409,507,132	116,331,651	11,186,642	9,514,652,141	101.22
9,627,549,377	9,521,004,718	106,544,659	9,286,187	9,618,263,190	102.32
9,684,838,091	9,575,691,788	109,146,303	13,031,200	9,671,806,891	98.69
9,770,702,347	9,646,957,179	123,745,168	15,210,003	9,755,492,344	99.55
113,965,806	95,072,515	18,893,291	4,025,675	109,940,131	82.13
102,973,125	89,999,494	12,973,631	1,357,631	101,615,494	101.40
292,037,038	277,651,438	14,385,600	881,756	291,155,282	89.88
5,351,305,620	5,336,934,819	14,370,801	1,322,738	5,349,982,882	98.41
2,718,614,622	2,707,351,089	11,263,533	847,476	2,717,767,146	92.90
781,200,914	772,101,358	9,099,556	616,456	780,584,458	162.09
69,896,489	58,377,205	11,519,284	1,703,649	68,192,840	74.77
68,528,522	61,245,492	7,283,030	1,012,410	67,516,112	116.46
47,946,072	41,309,737	6,636,335	1,075,466	46,870,606	98.68
93,603,300	87,556,545	6,046,755	1,409,220	92,194,080	98.58
81,889,581	75,958,174	5,931,407	601,630	81,287,951	109.60
48,741,258	43,399,313	5,341,945	355,896	48,385,362	142.39

表 2-1 各項稅捐預算數、查定數與實徵數(續6)

(五) 契稅

單位：新臺幣元

會計年度(月)別 Fiscal Year (Month)		預算數 (1) Budget Amount	查定數 Audited Amount		
			合計 (2)=(3)+(4) Total	本年度 (3) Current FY	以前年度 (4) Previous FY
民國105年度	FY 2016	1,912,164,000	1,448,463,661	1,422,533,695	25,929,966
民國106年度	FY 2017	1,789,609,000	1,688,519,755	1,651,323,083	37,196,672
民國107年度	FY 2018	1,848,005,000	1,710,847,821	1,667,702,747	43,145,074
民國108年度	FY 2019	1,862,163,000	1,978,388,228	1,923,152,220	55,236,008
民國109年度	FY 2020	1,862,812,000	2,350,028,552	2,286,921,136	63,107,416
民國110年度	FY 2021	1,880,000,000	2,278,276,948	2,207,121,487	71,155,461
民國111年度	FY 2022	2,550,000,000	2,517,876,726	2,440,885,126	76,991,600
民國112年度	FY 2023	2,537,000,000	2,543,061,677	2,489,781,478	53,280,199
民國113年度	FY 2024	2,416,000,000	3,019,880,256	2,952,871,644	67,008,612
民國114年度	FY 2025	2,920,000,000	2,786,987,122	2,739,871,319	47,115,803
1月	Jan.	205,988,000	217,257,991	170,400,480	46,857,511
2月	Feb.	154,004,000	191,266,673	191,614,910	-348,237
3月	Mar.	265,498,000	284,074,795	283,779,183	295,612
4月	Apr.	215,211,000	196,504,389	196,643,541	-139,152
5月	May	261,543,000	173,988,724	173,889,175	99,549
6月	June	223,534,000	184,610,989	184,664,959	-53,970
7月	July	242,207,000	243,136,868	243,130,214	6,654
8月	Aug.	264,827,000	251,476,062	251,079,042	397,020
9月	Sep.	270,382,000	339,557,206	339,952,928	-395,722
10月	Oct.	240,739,000	215,468,933	215,080,543	388,390
11月	Nov.	292,110,000	250,406,304	250,404,168	2,136
12月	Dec.	283,957,000	239,238,188	239,232,176	6,012

資料來源：根據本局會計室徵課會計報告表WAA416及WAA40CP1編製。

說明：1月份之以前年度查定數含上年度結轉數。

Table 2-1 Budget Amount, Audited Amount and Actual Collection (Cont.6)

5. Deed Tax

Unit : N.T.\$

實徵數Actual Collection			退還以前 年度收入數 (8) Refund for Revenues of Privious FY	實徵淨額 (9)=(5)-(8) Net Actual Collection	實徵淨額 占預算數% (10)=(9)/(1) Net Actual Collection/ Budget Amount
合計 (5)=(6)+(7) Total	本年度 (6) Current FY	以前年度 (7) Previous FY			
1,411,646,994	1,393,929,852	17,717,142	1,663,668	1,409,983,326	73.74
1,645,623,674	1,616,681,095	28,942,579	1,960,418	1,643,663,256	91.84
1,657,013,289	1,622,067,168	34,946,121	1,814,313	1,655,198,976	89.57
1,922,249,946	1,875,196,925	47,053,021	2,115,757	1,920,134,189	103.11
2,280,933,518	2,226,025,127	54,908,391	1,556,254	2,279,377,264	122.36
2,204,328,062	2,141,367,075	62,960,987	3,845,827	2,200,482,235	117.05
2,473,322,135	2,404,524,739	68,797,396	2,606,467	2,470,715,668	96.89
2,477,983,979	2,432,897,971	45,086,008	3,586,898	2,474,397,081	97.53
2,977,825,160	2,910,927,116	66,898,044	4,677,087	2,973,148,073	123.06
2,734,907,412	2,687,889,302	47,018,110	3,975,231	2,730,932,181	93.53
148,371,722	103,354,604	45,017,118	951,859	147,419,863	71.57
192,362,104	191,491,571	870,533	382,239	191,979,865	124.66
300,465,769	300,424,836	40,933	406,554	300,059,215	113.02
207,393,905	206,857,373	536,532	799,206	206,594,699	96.00
169,369,919	169,329,626	40,293	91,133	169,278,786	64.72
161,344,660	161,251,532	93,128	58,362	161,286,298	72.15
254,182,344	254,173,890	8,454	266,349	253,915,995	104.83
210,126,144	210,126,144	-	127,386	209,998,758	79.30
340,411,120	340,399,180	11,940	31,890	340,379,230	125.89
276,936,601	276,553,653	382,948	756,396	276,180,205	114.72
223,058,581	223,050,636	7,945	53,649	223,004,932	76.34
250,884,543	250,876,257	8,286	50,208	250,834,335	88.34

表 2-1 各項稅捐預算數、查定數與實徵數(續7)

(六) 印花稅

單位：新臺幣元

會計年度(月)別 Fiscal Year (Month)		預算數 (1) Budget Amount	查定數 Audited Amount		
			合計 (2)=(3)+(4) Total	本年度 (3) Current FY	以前年度 (4) Previous FY
民國105年度	FY 2016	844,048,000	1,003,497,440	995,867,883	7,629,557
民國106年度	FY 2017	844,048,000	1,076,908,760	1,061,742,794	15,165,966
民國107年度	FY 2018	944,048,000	1,218,508,543	1,192,294,001	26,214,542
民國108年度	FY 2019	1,144,048,000	1,294,071,087	1,271,581,637	22,489,450
民國109年度	FY 2020	1,200,000,000	1,390,856,155	1,355,869,470	34,986,685
民國110年度	FY 2021	1,200,000,000	1,554,654,529	1,515,847,766	38,806,763
民國111年度	FY 2022	1,450,000,000	1,681,316,995	1,651,985,856	29,331,139
民國112年度	FY 2023	1,450,000,000	1,733,675,532	1,706,482,933	27,192,599
民國113年度	FY 2024	1,700,000,000	1,984,807,763	1,944,370,589	40,437,174
民國114年度	FY 2025	1,800,000,000	2,149,516,891	2,106,285,512	43,231,379
1月	Jan.	180,000,000	268,044,048	230,963,229	37,080,819
2月	Feb.	55,000,000	122,625,657	120,627,586	1,998,071
3月	Mar.	210,000,000	328,250,137	327,814,043	436,094
4月	Apr.	90,000,000	71,106,224	70,662,106	444,118
5月	May	225,000,000	258,903,544	258,681,412	222,132
6月	June	95,000,000	142,338,783	141,825,361	513,422
7月	July	230,000,000	253,427,745	252,578,823	848,922
8月	Aug.	100,000,000	81,438,516	80,626,551	811,965
9月	Sep.	230,000,000	229,580,572	229,395,299	185,273
10月	Oct.	85,000,000	74,079,910	73,987,359	92,551
11月	Nov.	220,000,000	239,486,922	238,920,762	566,160
12月	Dec.	80,000,000	80,234,833	80,202,981	31,852

資料來源：根據本局會計室徵課會計報告表WAA416及WAA40CP1編製。

說明：1月份之以前年度查定數含上年度結轉數。

Table 2-1 Budget Amount, Audited Amount and Actual Collection (Cont.7)

6. Stamp Tax

Unit : N.T.\$

實徵數 Actual Collection			退還以前 年度收入數 (8) Refund for Revenues of Privious FY	實徵淨額 (9)=(5)-(8) Net Actual Collection	實徵淨額 占預算數% (10)=(9)/(1) Net Actual Collection/ Budget Amount
合計 (5)=(6)+(7) Total	本年度 (6) Current FY	以前年度 (7) Previous FY			
989,940,694	983,565,069	6,375,625	733,992	989,206,702	117.20
1,061,590,474	1,046,590,359	15,000,115	266,509	1,061,323,965	125.74
1,201,387,751	1,175,380,487	26,007,264	460,828	1,200,926,923	127.21
1,267,119,855	1,244,861,393	22,258,462	154,103	1,266,965,752	110.74
1,371,610,654	1,336,783,396	34,827,258	217,409	1,371,393,245	114.28
1,536,190,382	1,497,543,046	38,647,336	952,291	1,535,238,091	127.94
1,672,245,079	1,643,229,865	29,015,214	354,646	1,671,890,433	115.30
1,723,815,249	1,696,929,546	26,885,703	749,686	1,723,065,563	118.83
1,972,764,214	1,932,673,245	40,090,969	316,097	1,972,448,117	116.03
2,139,134,800	2,096,239,726	42,895,074	256,545	2,138,878,255	118.83
248,708,190	215,887,073	32,821,117	46,085	248,662,105	138.15
131,188,718	125,650,275	5,538,443	149,569	131,039,149	238.25
325,550,676	324,860,211	690,465	14,415	325,536,261	155.02
71,862,121	71,415,855	446,266	3,120	71,859,001	79.84
260,448,795	260,212,176	236,619	2,797	260,445,998	115.75
142,761,619	142,176,387	585,232	15,327	142,746,292	150.26
252,059,911	251,210,989	848,922	1,226	252,058,685	109.59
81,749,478	80,927,820	821,658	-	81,749,478	81.75
233,300,474	233,088,806	211,668	-	233,300,474	101.43
74,216,794	74,124,243	92,551	2,327	74,214,467	87.31
238,573,113	238,002,832	570,281	10,540	238,562,573	108.44
78,714,911	78,683,059	31,852	11,139	78,703,772	98.38

表 2-1 各項稅捐預算數、查定數與實徵數(續8)

(七) 娛樂稅

單位：新臺幣元

會計年度(月)別 Fiscal Year (Month)		預算數 (1) Budget Amount	查定數 Audited Amount		
			合計 (2)=(3)+(4) Total	本年度 (3) Current FY	以前年度 (4) Previous FY
民國105年度	FY 2016	118,274,000	129,071,126	119,886,363	9,184,763
民國106年度	FY 2017	118,274,000	138,773,485	129,896,770	8,876,715
民國107年度	FY 2018	118,274,000	174,636,534	165,572,132	9,064,402
民國108年度	FY 2019	118,274,000	211,407,102	201,325,530	10,081,572
民國109年度	FY 2020	118,274,000	196,888,977	185,560,271	11,328,706
民國110年度	FY 2021	135,000,000	133,105,409	120,223,790	12,881,619
民國111年度	FY 2022	150,000,000	204,500,714	191,986,820	12,513,894
民國112年度	FY 2023	150,000,000	209,381,981	195,042,160	14,339,821
民國113年度	FY 2024	200,000,000	228,997,187	213,558,041	15,439,146
民國114年度	FY 2025	200,000,000	218,629,614	202,229,351	16,400,263
1月	Jan.	16,076,000	31,149,444	14,778,245	16,371,199
2月	Feb.	16,378,000	16,885,251	16,559,100	326,151
3月	Mar.	15,603,000	18,363,380	18,247,031	116,349
4月	Apr.	15,307,000	15,611,453	15,609,235	2,218
5月	May	15,351,000	15,866,198	15,837,741	28,457
6月	June	15,748,000	15,488,430	15,551,874	-63,444
7月	July	17,705,000	17,867,941	17,856,595	11,346
8月	Aug.	19,168,000	17,145,520	17,144,670	850
9月	Sep.	19,168,000	18,739,921	18,781,939	-42,018
10月	Oct.	17,825,000	17,171,172	17,148,965	22,207
11月	Nov.	15,801,000	15,588,745	15,778,961	-190,216
12月	Dec.	15,870,000	18,752,159	18,934,995	-182,836

資料來源：根據本局會計室徵課會計報告表WAA416及WAA40CP1編製。

說明：1月份之以前年度查定數含上年度結轉數。

Table 2-1 Budget Amount, Audited Amount and Actual Collection (Cont.8)

7. Amusement Tax

Unit : N.T.\$

實徵數 Actual Collection			退還以前 年度收入數 (8) Refund for Revenues of Privious FY	實徵淨額 (9)=(5)-(8) Net Actual Collection	實徵淨額 占預算數% (10)=(9)/(1) Net Actual Collection/ Budget Amount
合計 (5)=(6)+(7) Total	本年度 (6) Current FY	以前年度 (7) Previous FY			
120,255,079	118,605,823	1,649,256	3,324	120,251,755	101.67
129,735,415	128,573,777	1,161,638	4,929	129,730,486	109.69
164,619,672	163,427,601	1,192,071	8,911	164,610,761	139.18
200,171,268	198,412,645	1,758,623	1,828,167	198,343,101	167.70
184,248,730	181,982,390	2,266,340	9,440	184,239,290	155.77
120,681,194	118,122,504	2,558,690	35,252	120,645,942	89.37
190,407,687	188,597,262	1,810,425	21,599	190,386,088	126.92
194,120,557	191,253,162	2,867,395	32,036	194,088,521	129.39
212,262,276	208,960,613	3,301,663	21,163	212,241,113	106.12
201,598,761	197,351,545	4,247,216	75,780	201,522,981	100.76
14,637,776	13,961,608	676,168	17,886	14,619,890	90.94
16,700,018	15,891,789	808,229	11,200	16,688,818	101.90
18,000,372	17,638,491	361,881	-	18,000,372	115.36
16,118,446	15,308,597	809,849	2,258	16,116,188	105.29
15,909,419	15,563,260	346,159	-	15,909,419	103.64
15,569,569	15,241,550	328,019	-	15,569,569	98.87
17,615,719	17,500,804	114,915	5,500	17,610,219	99.46
16,897,333	16,687,543	209,790	-	16,897,333	88.15
18,901,607	18,703,328	198,279	-	18,901,607	98.61
16,801,938	16,588,906	213,032	7,518	16,794,420	94.22
15,554,593	15,440,667	113,926	26,640	15,527,953	98.27
18,891,971	18,825,002	66,969	4,778	18,887,193	119.01

表 2-1 各項稅捐預算數、查定數與實徵數(續9)

(八) 教育捐

單位：新臺幣元

會計年度(月)別 Fiscal Year (Month)	預算數 (1) Budget Amount	查定數 Audited Amount		
		合計 (2)=(3)+(4) Total	本年度 (3) Current FY	以前年度 (4) Previous FY
民國105年度 FY 2016	-	-	-	-
民國106年度 FY 2017	-	-	-	-
民國107年度 FY 2018	-	-	-	-
民國108年度 FY 2019	-	-	-	-
民國109年度 FY 2020	-	-	-	-
民國110年度 FY 2021	-	-	-	-
民國111年度 FY 2022	-	-	-	-
民國112年度 FY 2023	-	-	-	-
民國113年度 FY 2024	-	-	-	-
民國114年度 FY 2025	-	-	-	-
1月 Jan.	-	-	-	-
2月 Feb.	-	-	-	-
3月 Mar.	-	-	-	-
4月 Apr.	-	-	-	-
5月 May	-	-	-	-
6月 June	-	-	-	-
7月 July	-	-	-	-
8月 Aug.	-	-	-	-
9月 Sep.	-	-	-	-
10月 Oct.	-	-	-	-
11月 Nov.	-	-	-	-
12月 Dec.	-	-	-	-
房屋稅附徵 Surtax On House Tax	-	-	-	-
娛樂稅附徵 Surtax On Amusement Tax	-	-	-	-
契稅附徵 Surtax On Deed Tax	-	-	-	-

資料來源：根據本局會計室徵課會計報告表WAA416及WAA40CP1編製。

說明：1月份之以前年度查定數含上年度結轉數。

表 2-1 各項稅捐預算數、查定數與實徵數 (續10)

二、工程受益費

單位：新臺幣元

會計年度(月)別 Fiscal Year (Month)		預算數 (1) Budget Amount	查定數 Audited Amount		
			合計 (2)=(3)+(4) Total	本年度 (3) Current FY	以前年度 (4) Previous FY
民國105年度	FY 2016	-	15,931,467	-	15,931,467
民國106年度	FY 2017	-	14,828,255	-	14,828,255
民國107年度	FY 2018	-	13,445,542	-	13,445,542
民國108年度	FY 2019	-	13,276,690	-	13,276,690
民國109年度	FY 2020	-	12,449,219	-	12,449,219
民國110年度	FY 2021	-	10,833,486	-	10,833,486
民國111年度	FY 2022	-	10,538,134	-	10,538,134
民國112年度	FY 2023	-	10,001,046	-	10,001,046
民國113年度	FY 2024	-	9,994,626	-	9,994,626
民國114年度	FY 2025	-	9,432,363	-	9,432,363
1月	Jan.	-	9,564,057	-	9,564,057
2月	Feb.	-	-	-	-
3月	Mar.	-	-	-	-
4月	Apr.	-	-	-	-
5月	May	-	-	-	-
6月	June	-	-	-	-
7月	July	-	-	-	-
8月	Aug.	-	-	-	-
9月	Sep.	-	-	-	-
10月	Oct.	-	-	-	-
11月	Nov.	-	-	-	-
12月	Dec.	-	-131,694	-	-131,694

資料來源：根據本局會計室徵課會計報告表WAA416及WAA40CP1編製。

說明：1月份之以前年度查定數含上年度結轉數。

Table 2-1 Budget Amount, Audited Amount and Actual Collection (Cont.10)

B. Construction Benefit Fee

Unit : N.T.\$

實徵數 Actual Collection			退還以前 年度收入數 (8) Refund for Revenues of Prvious FY	實徵淨額 (9)=(5)-(8) Net Actual Collection	實徵淨額 占預算數% (10)=(9)/(1) Net Actual Collection/ Budget Amount
合計 (5)=(6)+(7) Total	本年度 (6) Current FY	以前年度 (7) Previous FY			
748,017	-	748,017	-	748,017	--
1,370,104	-	1,370,104	4,702	1,365,402	--
144,073	-	144,073	5,013	139,060	--
821,300	-	821,300	-	821,300	--
468,486	-	468,486	-	468,486	--
296,132	-	296,132	-	296,132	--
537,088	-	537,088	298	536,790	--
36,520	-	36,520	-	36,520	--
430,569	-	430,569	-	430,569	--
183,117	-	183,117	50	183,067	--
463	-	463	-	463	--
-	-	-	-	-	--
-	-	-	-	-	--
-	-	-	-	-	--
-	-	-	-	-	--
28,172	-	28,172	-	28,172	--
67,445	-	67,445	50	67,395	--
-	-	-	-	-	--
78,715	-	78,715	-	78,715	--
7,411	-	7,411	-	7,411	--
911	-	911	-	911	--
-	-	-	-	-	--

表 2-1 各項稅捐預算數、查定數與實徵數 (續11)

三、罰鍰收入

單位：新臺幣元

會計年度(月)別 Fiscal Year (Month)		預算數 (1) Budget Amount	查定數 Audited Amount		
			合計 (2)=(3)+(4) Total	本年度 (3) Current FY	以前年度 (4) Previous FY
民國105年度	FY 2016	74,611,000	391,461,385	116,479,171	274,982,214
民國106年度	FY 2017	73,848,000	441,982,521	151,102,994	290,879,527
民國107年度	FY 2018	76,191,000	450,595,149	97,185,022	353,410,127
民國108年度	FY 2019	68,984,000	488,073,311	118,256,601	369,816,710
民國109年度	FY 2020	59,320,000	517,430,503	115,112,107	402,318,396
民國110年度	FY 2021	68,494,000	537,887,944	109,396,573	428,491,371
民國111年度	FY 2022	70,983,000	562,158,447	99,456,047	462,702,400
民國112年度	FY 2023	55,245,000	578,411,026	108,901,728	469,509,298
民國113年度	FY 2024	53,210,000	606,728,763	106,686,677	500,042,086
民國114年度	FY 2025	53,879,000	622,094,073	106,340,480	515,753,593
1月	Jan.	3,110,000	527,818,731	7,494,411	520,324,320
2月	Feb.	3,030,000	7,233,959	6,454,245	779,714
3月	Mar.	3,230,000	8,227,117	6,568,951	1,658,166
4月	Apr.	3,200,000	6,983,958	6,093,032	890,926
5月	May	8,330,000	8,940,529	8,877,986	62,543
6月	June	9,430,000	10,609,641	11,942,377	-1,332,736
7月	July	5,230,000	12,462,050	11,541,955	920,095
8月	Aug.	3,430,000	9,930,322	9,630,116	300,206
9月	Sep.	3,105,000	8,101,591	8,606,916	-505,325
10月	Oct.	3,045,000	7,275,425	9,176,671	-1,901,246
11月	Nov.	4,130,000	5,389,570	7,755,113	-2,365,543
12月	Dec.	4,609,000	9,121,180	12,198,707	-3,077,527

資料來源：根據本局會計室徵課會計報告表WAA416及WAA40CP1編製。

說明：1、1月份之以前年度查定數含上年度結轉數。

2、罰鍰收入 = 財務罰鍰 + 罰金罰鍰。

Table 2-1 Budget Amount, Audited Amount and Actual Collection (Cont.11)

C. Punitive Fine Revenue

Unit : N.T.\$

實徵數 Actual Collection			退還以前 年度收入數 (8) Refund for Revenues of Privious FY	實徵淨額 (9)=(5)-(8) Net Actual Collection	實徵淨額 占預算數% (10)=(9)/(1) Net Actual Collection/ Budget Amount
合計 (5)=(6)+(7) Total	本年度 (6) Current FY	以前年度 (7) Previous FY			
109,462,741	67,530,013	41,932,728	11,894,731	97,568,010	130.77
108,958,744	67,178,687	41,780,057	8,493,800	100,464,944	136.04
104,418,483	52,196,425	52,222,058	2,628,317	101,790,166	133.60
109,327,431	60,959,337	48,368,094	1,070,386	108,257,045	156.93
109,005,368	58,800,513	50,204,855	980,151	108,025,217	182.11
98,783,940	53,860,386	44,923,554	6,525,596	92,258,344	134.70
105,004,703	53,416,832	51,587,871	1,421,625	103,583,078	145.93
87,614,194	48,665,521	38,948,673	7,752,152	79,862,042	144.56
88,821,474	48,662,573	40,158,901	2,313,559	86,507,915	162.58
95,516,712	49,214,076	46,302,636	1,980,896	93,535,816	173.60
6,892,451	1,029,288	5,863,163	304,598	6,587,853	211.83
5,625,625	1,284,761	4,340,864	362,560	5,263,065	173.70
6,678,318	1,697,996	4,980,322	199,292	6,479,026	200.59
6,138,539	1,800,694	4,337,845	170,076	5,968,463	186.51
9,127,635	5,077,103	4,050,532	266,092	8,861,543	106.38
12,187,734	8,612,318	3,575,416	42,169	12,145,565	128.80
11,098,353	6,788,934	4,309,419	166,359	10,931,994	209.02
7,327,927	4,180,137	3,147,790	30,373	7,297,554	212.76
6,061,654	3,042,072	3,019,582	30,924	6,030,730	194.23
6,786,114	3,653,299	3,132,815	234,617	6,551,497	215.16
7,215,357	4,093,774	3,121,583	152,962	7,062,395	171.00
10,377,005	7,953,700	2,423,305	20,874	10,356,131	224.69

表 2-1 各項稅捐預算數、查定數與實徵數 (續12)

(一) 財務罰鍰

單位：新臺幣元

會計年度(月)別 Fiscal Year (Month)		預算數 (1) Budget Amount	查定數 Audited Amount		
			合計 (2)=(3)+(4) Total	本年度 (3) Current FY	以前年度 (4) Previous FY
民國105年度	FY 2016	32,671,000	339,359,801	84,607,373	254,752,428
民國106年度	FY 2017	31,488,000	395,151,154	121,027,225	274,123,929
民國107年度	FY 2018	32,241,000	397,442,567	64,790,498	332,652,069
民國108年度	FY 2019	25,034,000	426,475,662	80,229,205	346,246,457
民國109年度	FY 2020	15,370,000	456,393,803	77,404,854	378,988,949
民國110年度	FY 2021	21,364,000	480,803,142	72,435,486	408,367,656
民國111年度	FY 2022	22,013,000	513,289,729	74,952,381	438,337,348
民國112年度	FY 2023	18,995,000	544,929,171	88,966,976	455,962,195
民國113年度	FY 2024	17,800,000	572,475,277	84,696,586	487,778,691
民國114年度	FY 2025	24,599,000	584,123,931	82,073,136	502,050,795
1月	Jan.	3,000,000	524,954,898	7,470,001	517,484,897
2月	Feb.	3,000,000	5,645,463	6,418,640	-773,177
3月	Mar.	3,000,000	6,402,441	6,485,732	-83,291
4月	Apr.	3,000,000	5,719,253	6,014,026	-294,773
5月	May	3,000,000	4,600,231	5,451,261	-851,030
6月	June	3,000,000	2,909,916	5,214,455	-2,304,539
7月	July	1,100,000	6,656,542	7,012,584	-356,042
8月	Aug.	1,100,000	7,254,130	7,722,194	-468,064
9月	Sep.	1,100,000	7,057,215	8,172,966	-1,115,751
10月	Oct.	1,100,000	5,401,940	8,022,184	-2,620,244
11月	Nov.	1,100,000	3,239,471	6,178,399	-2,938,928
12月	Dec.	1,099,000	4,282,431	7,910,694	-3,628,263

資料來源：根據本局會計室徵課會計報告表WAA416及WAA40CP1編製。

說明：1月份之以前年度查定數含上年度結轉數。

Table 2-1 Budget Amount, Audited Amount and Actual Collection (Cont.12)

1. Financial Penalty

Unit : N.T.\$

實徵數 Actual Collection			退還以前 年度收入數 (8) Refund for Revenues of Privious FY	實徵淨額 (9)=(5)-(8) Net Actual Collection	實徵淨額 占預算數% (10)=(9)/(1) Net Actual Collection/ Budget Amount
合計 (5)=(6)+(7) Total	本年度 (6) Current FY	以前年度 (7) Previous FY			
57,361,157	35,658,215	21,702,942	617,280	56,743,877	173.68
62,127,516	37,102,918	25,024,598	1,082,631	61,044,885	193.87
51,265,901	19,801,901	31,464,000	842,388	50,423,513	156.40
47,729,782	22,931,941	24,797,841	315,053	47,414,729	189.40
47,968,668	21,093,260	26,875,408	291,734	47,676,934	310.19
41,703,377	16,899,299	24,804,078	643,677	41,059,700	192.19
56,135,985	28,913,166	27,222,819	341,727	55,794,258	253.46
54,132,339	28,730,769	25,401,570	237,357	53,894,982	283.73
54,567,988	26,672,482	27,895,506	490,292	54,077,696	303.81
57,546,570	24,946,732	32,599,838	223,904	57,322,666	233.03
4,028,618	1,004,878	3,023,740	21,773	4,006,845	133.56
4,037,129	1,249,156	2,787,973	35,858	4,001,271	133.38
4,853,642	1,614,777	3,238,865	100	4,853,542	161.78
4,873,834	1,721,688	3,152,146	13,964	4,859,870	162.00
4,787,337	1,650,378	3,136,959	26,816	4,760,521	158.68
4,488,009	1,884,396	2,603,613	2,139	4,485,870	149.53
5,292,845	2,259,563	3,033,282	44,840	5,248,005	477.09
4,651,735	2,272,215	2,379,520	18,026	4,633,709	421.25
5,017,278	2,608,122	2,409,156	240	5,017,038	456.09
4,912,629	2,498,812	2,413,817	59,436	4,853,193	441.20
5,065,258	2,517,060	2,548,198	-	5,065,258	460.48
5,538,256	3,665,687	1,872,569	712	5,537,544	503.87

表 2-1 各項稅捐預算數、查定數與實徵數 (續13完)

(二) 罰金罰鍰

單位：新臺幣元

會計年度(月)別 Fiscal Year (Month)		預算數 (1) Budget Amount	查定數 Audited Amount		
			合計 (2)=(3)+(4) Total	本年度 (3) Current FY	以前年度 (4) Previous FY
民國105年度	FY 2016	41,940,000	52,101,584	31,871,798	20,229,786
民國106年度	FY 2017	42,360,000	46,831,367	30,075,769	16,755,598
民國107年度	FY 2018	43,950,000	53,152,582	32,394,524	20,758,058
民國108年度	FY 2019	43,950,000	61,597,649	38,027,396	23,570,253
民國109年度	FY 2020	43,950,000	61,036,700	37,707,253	23,329,447
民國110年度	FY 2021	47,130,000	57,084,802	36,961,087	20,123,715
民國111年度	FY 2022	48,970,000	48,868,718	24,503,666	24,365,052
民國112年度	FY 2023	36,250,000	33,481,855	19,934,752	13,547,103
民國113年度	FY 2024	35,410,000	34,253,486	21,990,091	12,263,395
民國114年度	FY 2025	29,280,000	37,970,142	24,267,344	13,702,798
1月	Jan.	110,000	2,863,833	24,410	2,839,423
2月	Feb.	30,000	1,588,496	35,605	1,552,891
3月	Mar.	230,000	1,824,676	83,219	1,741,457
4月	Apr.	200,000	1,264,705	79,006	1,185,699
5月	May	5,330,000	4,340,298	3,426,725	913,573
6月	June	6,430,000	7,699,725	6,727,922	971,803
7月	July	4,130,000	5,805,508	4,529,371	1,276,137
8月	Aug.	2,330,000	2,676,192	1,907,922	768,270
9月	Sep.	2,005,000	1,044,376	433,950	610,426
10月	Oct.	1,945,000	1,873,485	1,154,487	718,998
11月	Nov.	3,030,000	2,150,099	1,576,714	573,385
12月	Dec.	3,510,000	4,838,749	4,288,013	550,736

資料來源：根據本局會計室徵課會計報告表WAA416及WAA40CP1編製。

說明：1月份之以前年度查定數含上年度結轉數。

Table 2-1 Budget Amount, Audited Amount and Actual Collection (Cont.13 End)

2. Belated Surcharge

Unit : N.T.\$

實徵數 Actual Collection			退還以前 年度收入數 (8) Refund for Revenues of Privious FY	實徵淨額 (9)=(5)-(8) Net Actual Collection	實徵淨額 占預算數% (10)=(9)/(1) Net Actual Collection/ Budget Amount
合計 (5)=(6)+(7) Total	本年度 (6) Current FY	以前年度 (7) Previous FY			
52,101,584	31,871,798	20,229,786	11,277,451	40,824,133	97.34
46,831,228	30,075,769	16,755,459	7,411,169	39,420,059	93.06
53,152,582	32,394,524	20,758,058	1,785,929	51,366,653	116.88
61,597,649	38,027,396	23,570,253	755,333	60,842,316	138.44
61,036,700	37,707,253	23,329,447	688,417	60,348,283	137.31
57,080,563	36,961,087	20,119,476	5,881,919	51,198,644	108.63
48,868,718	24,503,666	24,365,052	1,079,898	47,788,820	97.59
33,481,855	19,934,752	13,547,103	7,514,795	25,967,060	71.63
34,253,486	21,990,091	12,263,395	1,823,267	32,430,219	91.58
37,970,142	24,267,344	13,702,798	1,756,992	36,213,150	123.68
2,863,833	24,410	2,839,423	282,825	2,581,008	2,346.37
1,588,496	35,605	1,552,891	326,702	1,261,794	4,205.98
1,824,676	83,219	1,741,457	199,192	1,625,484	706.73
1,264,705	79,006	1,185,699	156,112	1,108,593	554.30
4,340,298	3,426,725	913,573	239,276	4,101,022	76.94
7,699,725	6,727,922	971,803	40,030	7,659,695	119.12
5,805,508	4,529,371	1,276,137	121,519	5,683,989	137.63
2,676,192	1,907,922	768,270	12,347	2,663,845	114.33
1,044,376	433,950	610,426	30,684	1,013,692	50.56
1,873,485	1,154,487	718,998	175,181	1,698,304	87.32
2,150,099	1,576,714	573,385	152,962	1,997,137	65.91
4,838,749	4,288,013	550,736	20,162	4,818,587	137.28

表 2-2 各項稅捐實徵淨額與結構比

單位：新臺幣元

稅目別 Item of Tax	105年度 FY 2016		106年度 FY 2017	
	實徵淨額 Net Actual Collection	結構比 Structure Ratio %	實徵淨額 Net Actual Collection	結構比 Structure Ratio %
總計 Grand Total	39,950,478,065	100.00	43,110,977,180	100.00
稅捐收入 Collections of Taxes and Surtaxes	39,852,162,038	99.75	43,009,146,834	99.76
地價稅 Land Vaule Tax	8,803,314,173	22.04	8,876,806,377	20.59
土地增值稅 Land Value Increment Tax	11,185,214,259	28.00	13,580,703,907	31.50
房屋稅 House Tax	8,631,349,337	21.61	8,833,331,056	20.49
使用牌照稅 Vehicle License Tax	8,712,845,968	21.81	8,883,587,787	20.61
契稅 Deed Tax	1,409,983,326	3.53	1,643,663,256	3.81
印花稅 Stamp Tax	989,206,702	2.48	1,061,323,965	2.46
娛樂稅 Amusement Tax	120,251,755	0.30	129,730,486	0.30
特別稅 Special Tax Levies	-	-	-	-
臨時稅 Provisional Tax Levies	-	-	-	-
教育捐 Education Surtax	- 3,482	--	-	-
工程受益費 Construction Benefit Fee	748,017	0.00	1,365,402	0.00
罰鍰收入 Punitive Fine Revenue	97,568,010	0.24	100,464,944	0.23
財務罰鍰 Financial Penalty	56,743,877	0.14	61,044,885	0.14
罰金罰鍰 Belated Surcharge	40,824,133	0.10	39,420,059	0.09

資料來源：根據本局會計室徵課會計報告表WAA40CP1編製，107年度以前表報代號為WAA402P。

說明：因尾數四捨五入關係，統計表細項合計與總數略有差異。

Table 2-2 Net Actual Collection and Structure Ratio in Recent Years

Unit : N.T.\$

107年度 FY 2018		108年度 FY 2019		109年度 FY 2020	
實徵淨額 Net Actual Collection	結構比 Structure Ratio %	實徵淨額 Net Actual Collection	結構比 Structure Ratio %	實徵淨額 Net Actual Collection	結構比 Structure Ratio %
43,711,290,955	100.00	47,823,360,536	100.00	47,906,676,657	100.00
43,609,361,729	99.77	47,714,282,191	99.77	47,798,182,954	99.77
8,156,769,268	18.66	8,371,830,323	17.51	6,479,284,546	13.52
14,366,282,556	32.87	17,481,801,828	36.55	18,850,547,989	39.35
9,031,492,366	20.66	9,316,900,769	19.48	9,376,714,585	19.57
9,034,080,879	20.67	9,158,306,229	19.15	9,256,626,035	19.32
1,655,198,976	3.79	1,920,134,189	4.02	2,279,377,264	4.76
1,200,926,923	2.75	1,266,965,752	2.65	1,371,393,245	2.86
164,610,761	0.38	198,343,101	0.41	184,239,290	0.38
-	-	-	-	-	-
-	-	-	-	-	-
-	-	-	-	-	-
139,060	0.00	821,300	0.00	468,486	0.00
101,790,166	0.23	108,257,045	0.23	108,025,217	0.23
50,423,513	0.12	47,414,729	0.10	47,676,934	0.10
51,366,653	0.12	60,842,316	0.13	60,348,283	0.13

表 2-2 各項稅捐實徵淨額與結構比 (續1完)

單位：新臺幣元

稅目別 Item of Tax	110年度 FY 2021		111年度 FY 2022	
	實徵淨額 Net Actual Collection	結構比 Structure Ratio %	實徵淨額 Net Actual Collection	結構比 Structure Ratio %
總計 Grand Total	46,672,612,284	100.00	43,998,824,957	100.00
稅捐收入 Collections of Taxes and Surtaxes	46,580,057,808	99.80	43,894,705,089	99.76
地價稅 Land Vaule Tax	6,409,791,999	13.73	6,498,520,981	14.77
土地增值稅 Land Value Increment Tax	16,986,346,435	36.39	13,483,640,244	30.65
房屋稅 House Tax	9,963,188,894	21.35	10,064,899,534	22.88
使用牌照稅 Vehicle License Tax	9,364,364,212	20.06	9,514,652,141	21.62
契稅 Deed Tax	2,200,482,235	4.71	2,470,715,668	5.62
印花稅 Stamp Tax	1,535,238,091	3.29	1,671,890,433	3.80
娛樂稅 Amusement Tax	120,645,942	0.26	190,386,088	0.43
特別稅 Special Tax Levies	-	-	-	-
臨時稅 Provisional Tax Levies	-	-	-	-
教育捐 Education Surtax	-	-	-	-
工程受益費 Construction Benefit Fee	296,132	0.00	536,790	0.00
罰鍰收入 Punitive Fine Revenue	92,258,344	0.20	103,583,078	0.24
財務罰鍰 Financial Penalty	41,059,700	0.09	55,794,258	0.13
罰金罰鍰 Belated Surcharge	51,198,644	0.11	47,788,820	0.11

資料來源：根據本局會計室徵課會計報告表WAA40CP1編製，107年度以前表報代號為WAA402P。

說明：因尾數四捨五入關係，統計表細項合計與總數略有差異。

Table 2-2 Net Actual Collection and Structure Ratio in Recent Years (Cont.1 End)

Unit : N.T.\$

112年度 FY 2023		113年度 FY 2024		114年度 FY 2025	
實徵淨額 Net Actual Collection	結構比 Structure Ratio %	實徵淨額 Net Actual Collection	結構比 Structure Ratio %	實徵淨額 Net Actual Collection	結構比 Structure Ratio %
40,424,098,389	100.00	46,389,346,290	100.00	44,488,856,817	100.00
40,344,199,827	99.80	46,302,407,806	99.81	44,395,137,934	99.79
6,635,244,072	16.41	7,063,655,332	15.23	7,150,514,886	16.07
8,747,213,165	21.64	13,222,178,598	28.50	10,391,620,397	23.36
10,951,928,235	27.09	11,186,929,682	24.12	12,026,176,890	27.03
9,618,263,190	23.79	9,671,806,891	20.85	9,755,492,344	21.93
2,474,397,081	6.12	2,973,148,073	6.41	2,730,932,181	6.14
1,723,065,563	4.26	1,972,448,117	4.25	2,138,878,255	4.81
194,088,521	0.48	212,241,113	0.46	201,522,981	0.45
-	-	-	-	-	-
-	-	-	-	-	-
-	-	-	-	-	-
36,520	0.00	430,569	0.00	183,067	0.00
79,862,042	0.20	86,507,915	0.19	93,535,816	0.21
53,894,982	0.13	54,077,696	0.12	57,322,666	0.13
25,967,060	0.06	32,430,219	0.07	36,213,150	0.08

表 2-3 各項稅捐繳付公庫數

總計

單位：新臺幣元

會計年度及稅目別 Fiscal Year & Item of Tax	實徵淨額 Net Actual Collection	繳付公庫數		
		合計 Total	國庫 The National Treasury	中央統籌分配專戶 Distribution of Central Gov't
民國105年度 FY 2016	39,950,478,065	39,950,478,065	-	-
民國106年度 FY 2017	43,110,977,180	43,110,977,180	-	-
民國107年度 FY 2018	43,711,290,955	43,711,290,955	-	-
民國108年度 FY 2019	47,823,360,536	47,823,360,536	-	-
民國109年度 FY 2020	47,906,676,657	47,906,676,657	-	-
民國110年度 FY 2021	46,672,612,284	46,672,612,284	-	-
民國111年度 FY 2022	43,998,824,957	43,998,824,957	-	-
民國112年度 FY 2023	40,424,098,389	40,424,098,389	-	-
民國113年度 FY 2024	46,389,346,290	46,389,346,290	-	-
民國114年度 FY 2025	44,488,856,817	44,488,856,817	-	-
稅捐收入 Collections of Taxes and Surtaxes	44,395,137,934	44,395,137,934	-	-
地價稅 Land Vaule Tax	7,150,514,886	7,150,514,886	-	-
土地增值稅 Land Value Increment Tax	10,391,620,397	10,391,620,397	-	-
房屋稅 House Tax	12,026,176,890	12,026,176,890	-	-
使用牌照稅 Vehicle License Tax	9,755,492,344	9,755,492,344	-	-
契稅 Deed Tax	2,730,932,181	2,730,932,181	-	-
印花稅 Stamp Tax	2,138,878,255	2,138,878,255	-	-
娛樂稅 Amusement Tax	201,522,981	201,522,981	-	-
特別稅 Special Tax Levies	-	-	-	-
臨時稅 Provisional Tax Levies	-	-	-	-
教育捐 Education Surtax	-	-	-	-
工程受益費 Construction Benefit Fee	183,067	183,067	-	-
罰鍰收入 Punitive Fine Revenue	93,535,816	93,535,816	-	-
財務罰鍰 Financial Penalty	57,322,666	57,322,666	-	-
罰金罰鍰 Belated Surcharge	36,213,150	36,213,150	-	-

資料來源：根據本局會計室徵課會計報告表WAA40CP1編製，107年度以前表報代號為WAA402P。

說明：總計=本年度+以前年度-收回以前年度繳付數。

Table 2-3 Taxation Forwarded to Treasury
Grand Total

Unit : N.T.\$

Pay to Treasury						未繳付公庫數
重建基金庫	直轄市庫	市庫	縣庫	縣統籌分配專戶	鄉鎮庫	Unforwarded to Treasury
Reconstruction Fund	Municipality Treasury	City Treasury	County Treasury	Account Distributed by County	Township Treasuries	
-	39,950,478,065	-	-	-	-	-
-	43,110,977,180	-	-	-	-	-
-	43,711,290,955	-	-	-	-	-
-	47,823,360,536	-	-	-	-	-
-	47,906,676,657	-	-	-	-	-
-	46,672,612,284	-	-	-	-	-
-	43,998,824,957	-	-	-	-	-
-	40,424,098,389	-	-	-	-	-
-	46,389,346,290	-	-	-	-	-
-	44,488,856,817	-	-	-	-	-
-	44,395,137,934	-	-	-	-	-
-	7,150,514,886	-	-	-	-	-
-	10,391,620,397	-	-	-	-	-
-	12,026,176,890	-	-	-	-	-
-	9,755,492,344	-	-	-	-	-
-	2,730,932,181	-	-	-	-	-
-	2,138,878,255	-	-	-	-	-
-	201,522,981	-	-	-	-	-
-	-	-	-	-	-	-
-	-	-	-	-	-	-
-	-	-	-	-	-	-
-	183,067	-	-	-	-	-
-	93,535,816	-	-	-	-	-
-	57,322,666	-	-	-	-	-
-	36,213,150	-	-	-	-	-

表 2-3 各項稅捐繳付公庫數 (續1)

一、本年度

單位：新臺幣元

會計年度及稅目別 Fiscal Year & Item of Tax		實徵數 Actual Collection	繳付公庫數		
			合計 Total	國庫 The National Treasury	中央統籌分配專戶 Distribution of Central Gov't
民國105年度	FY 2016	39,641,149,620	39,641,149,620	-	-
民國106年度	FY 2017	42,552,851,122	42,552,851,122	-	-
民國107年度	FY 2018	43,131,072,045	43,131,072,045	-	-
民國108年度	FY 2019	46,791,101,722	46,791,101,722	-	-
民國109年度	FY 2020	46,995,402,172	46,995,402,172	-	-
民國110年度	FY 2021	45,656,577,199	45,656,577,199	-	-
民國111年度	FY 2022	42,902,618,290	42,902,618,290	-	-
民國112年度	FY 2023	40,039,444,687	40,039,444,687	-	-
民國113年度	FY 2024	45,849,789,031	45,849,789,031	-	-
民國114年度	FY 2025	43,726,849,822	43,726,849,822	-	-
稅捐收入 Collections of Taxes and Surtaxes		43,677,635,746	43,677,635,746	-	-
地價稅 Land Vaule Tax		7,005,723,412	7,005,723,412	-	-
土地增值稅 Land Value Increment Tax		10,066,336,916	10,066,336,916	-	-
房屋稅 House Tax		11,977,137,666	11,977,137,666	-	-
使用牌照稅 Vehicle License Tax		9,646,957,179	9,646,957,179	-	-
契稅 Deed Tax		2,687,889,302	2,687,889,302	-	-
印花稅 Stamp Tax		2,096,239,726	2,096,239,726	-	-
娛樂稅 Amusement Tax		197,351,545	197,351,545	-	-
特別稅 Special Tax Levies		-	-	-	-
臨時稅 Provisional Tax Levies		-	-	-	-
教育捐 Education Surtax		-	-	-	-
工程受益費 Construction Benefit Fee		-	-	-	-
罰鍰收入 Punitive Fine Revenue		49,214,076	49,214,076	-	-
財務罰鍰 Financial Penalty		24,946,732	24,946,732	-	-
罰金罰鍰 Belated Surcharge		24,267,344	24,267,344	-	-

資料來源：根據本局會計室徵課會計報告表WAA40CP1編製，107年度以前表報代號為WAA402P。

Table 2-3 Taxation Forwarded to Treasury (Cont.1)

A. Current Fiscal Year

Unit : N.T.\$

Pay to Treasury						未繳付公庫數
重建基金庫	直轄市庫	市庫	縣庫	縣統籌分配專戶	鄉鎮庫	Unforwarded to Treasury
Reconstruction Fund	Municipality Treasury	City Treasury	County Treasury	Account Distributed by County	Township Treasuries	
-	39,641,149,620	-	-	-	-	-
-	42,552,851,122	-	-	-	-	-
-	43,131,072,045	-	-	-	-	-
-	46,791,101,722	-	-	-	-	-
-	46,995,402,172	-	-	-	-	-
-	45,656,577,199	-	-	-	-	-
-	42,902,618,290	-	-	-	-	-
-	40,039,444,687	-	-	-	-	-
-	45,849,789,031	-	-	-	-	-
-	43,726,849,822	-	-	-	-	-
-	43,677,635,746	-	-	-	-	-
-	7,005,723,412	-	-	-	-	-
-	10,066,336,916	-	-	-	-	-
-	11,977,137,666	-	-	-	-	-
-	9,646,957,179	-	-	-	-	-
-	2,687,889,302	-	-	-	-	-
-	2,096,239,726	-	-	-	-	-
-	197,351,545	-	-	-	-	-
-	-	-	-	-	-	-
-	-	-	-	-	-	-
-	-	-	-	-	-	-
-	-	-	-	-	-	-
-	-	-	-	-	-	-
-	49,214,076	-	-	-	-	-
-	24,946,732	-	-	-	-	-
-	24,267,344	-	-	-	-	-

表 2-3 各項稅捐繳付公庫數 (續2)

二、以前年度

單位：新臺幣元

會計年度及稅目別 Fiscal Year & Item of Tax		實徵數 Actual Collection	繳付公庫數		
			合計 Total	國庫 The National Treasury	中央統籌分配專戶 Distribution of Central Gov't
民國105年度	FY 2016	461,932,055	461,932,055	-	-
民國106年度	FY 2017	684,789,544	684,789,544	-	-
民國107年度	FY 2018	700,110,494	700,110,494	-	-
民國108年度	FY 2019	1,139,490,669	1,139,490,669	-	-
民國109年度	FY 2020	1,032,177,595	1,032,177,595	-	-
民國110年度	FY 2021	1,260,443,239	1,260,443,239	-	-
民國111年度	FY 2022	1,227,773,910	1,227,773,910	-	-
民國112年度	FY 2023	561,143,638	561,143,638	-	-
民國113年度	FY 2024	756,438,405	756,438,405	-	-
民國114年度	FY 2025	880,627,594	880,627,594	-	-
稅捐收入 Collections of Taxes and Surtaxes		834,141,841	834,141,841	-	-
地價稅 Land Vaule Tax		178,630,718	178,630,718	-	-
土地增值稅 Land Value Increment Tax		382,848,375	382,848,375	-	-
房屋稅 House Tax		54,757,180	54,757,180	-	-
使用牌照稅 Vehicle License Tax		123,745,168	123,745,168	-	-
契稅 Deed Tax		47,018,110	47,018,110	-	-
印花稅 Stamp Tax		42,895,074	42,895,074	-	-
娛樂稅 Amusement Tax		4,247,216	4,247,216	-	-
特別稅 Special Tax Levies		-	-	-	-
臨時稅 Provisional Tax Levies		-	-	-	-
教育捐 Education Surtax		-	-	-	-
工程受益費 Construction Benefit Fee		183,117	183,117	-	-
罰鍰收入 Punitive Fine Revenue		46,302,636	46,302,636	-	-
財務罰鍰 Financial Penalty		32,599,838	32,599,838	-	-
罰金罰鍰 Belated Surcharge		13,702,798	13,702,798	-	-

資料來源：根據本局會計室徵課會計報告表WAA40CP1編製，107年度以前表報代號為WAA402P。

Table 2-3 Taxation Forwarded to Treasury (Cont.2)

B. Previous Fiscal Year

Unit : N.T.\$

Pay to Treasury						未繳付公庫數
重建基金庫	直轄市庫	市庫	縣庫	縣統籌分配專戶	鄉鎮庫	Unforwarded to Treasury
Reconstruction Fund	Municipality Treasury	City Treasury	County Treasury	Account Distributed by County	Township Treasuries	
-	461,932,055	-	-	-	-	-
-	684,789,544	-	-	-	-	-
-	700,110,494	-	-	-	-	-
-	1,139,490,669	-	-	-	-	-
-	1,032,177,595	-	-	-	-	-
-	1,260,443,239	-	-	-	-	-
-	1,227,773,910	-	-	-	-	-
-	561,143,638	-	-	-	-	-
-	756,438,405	-	-	-	-	-
-	880,627,594	-	-	-	-	-
-	834,141,841	-	-	-	-	-
-	178,630,718	-	-	-	-	-
-	382,848,375	-	-	-	-	-
-	54,757,180	-	-	-	-	-
-	123,745,168	-	-	-	-	-
-	47,018,110	-	-	-	-	-
-	42,895,074	-	-	-	-	-
-	4,247,216	-	-	-	-	-
-	-	-	-	-	-	-
-	-	-	-	-	-	-
-	-	-	-	-	-	-
-	183,117	-	-	-	-	-
-	46,302,636	-	-	-	-	-
-	32,599,838	-	-	-	-	-
-	13,702,798	-	-	-	-	-

表 2-3 各項稅捐繳付公庫數 (續3完)

三、收回以前年度繳付數

單位：新臺幣元

會計年度及稅目別 Fiscal Year & Item of Tax		退還以前年度 收入數 Refund for Revenues of Previous FY	繳付公庫數		
			合計 Total	國庫 The National Treasury	中央統籌分配專戶 Distribution of Central Gov't
民國105年度	FY 2016	152,603,610	152,603,610	-	-
民國106年度	FY 2017	126,663,486	126,663,486	-	-
民國107年度	FY 2018	119,891,584	119,891,584	-	-
民國108年度	FY 2019	107,231,855	107,231,855	-	-
民國109年度	FY 2020	120,903,110	120,903,110	-	-
民國110年度	FY 2021	244,408,154	244,408,154	-	-
民國111年度	FY 2022	131,567,243	131,567,243	-	-
民國112年度	FY 2023	176,489,936	176,489,936	-	-
民國113年度	FY 2024	216,881,146	216,881,146	-	-
民國114年度	FY 2025	118,620,599	118,620,599	-	-
稅捐收入		116,639,653	116,639,653	-	-
Collections of Taxes and Surtaxes					
地價稅		33,839,244	33,839,244	-	-
Land Vaule Tax					
土地增值稅		57,564,894	57,564,894	-	-
Land Value Increment Tax					
房屋稅		5,717,956	5,717,956	-	-
House Tax					
使用牌照稅		15,210,003	15,210,003	-	-
Vehicle License Tax					
契稅		3,975,231	3,975,231	-	-
Deed Tax					
印花稅		256,545	256,545	-	-
Stamp Tax					
娛樂稅		75,780	75,780	-	-
Amusement Tax					
特別稅		-	-	-	-
Special Tax Levies					
臨時稅		-	-	-	-
Provisional Tax Levies					
教育捐		-	-	-	-
Education Surtax					
工程受益費		50	50	-	-
Construction Benefit Fee					
罰鍰收入		1,980,896	1,980,896	-	-
Punitive Fine Revenue					
財務罰鍰		223,904	223,904	-	-
Financial Penalty					
罰金罰鍰		1,756,992	1,756,992	-	-
Belated Surcharge					

資料來源：根據本局會計室徵課會計報告表WAA40CP1編製，107年度以前表報代號為WAA402P。

Table 2-3 Taxation Forwarded to Treasury (Cont.3 End)

C. Tax Refund for Previous Years

Unit : N.T.\$

Pay to Treasury					
重建基金庫	直轄市庫	市庫	縣庫	縣統籌分配專戶	鄉鎮庫
Reconstruction Fund	Municipality Treasury	City Treasury	County Treasury	Account Distributed by County	Township Treasuries
-	152,603,610	-	-	-	-
-	126,663,486	-	-	-	-
-	119,891,584	-	-	-	-
-	107,231,855	-	-	-	-
-	120,903,110	-	-	-	-
-	244,408,154	-	-	-	-
-	131,567,243	-	-	-	-
-	176,489,936	-	-	-	-
-	216,881,146	-	-	-	-
-	118,620,599	-	-	-	-
-	116,639,653	-	-	-	-
-	33,839,244	-	-	-	-
-	57,564,894	-	-	-	-
-	5,717,956	-	-	-	-
-	15,210,003	-	-	-	-
-	3,975,231	-	-	-	-
-	256,545	-	-	-	-
-	75,780	-	-	-	-
-	-	-	-	-	-
-	-	-	-	-	-
-	-	-	-	-	-
-	50	-	-	-	-
-	1,980,896	-	-	-	-
-	223,904	-	-	-	-
-	1,756,992	-	-	-	-

參、稅源及其他

III. Tax Sources and Others

表 3-1 地價稅稅源

一、稅地種類分析

單位：戶、公頃、新臺幣千元

會計年度及地種別 Fiscal Year & Classification	都市土地及非都市土地				
	戶數 No. of Landowners			課稅面積	
	合計 Total	公有 Public	私有 Private	合計 Total	公有 Public
民國105年度 FY 2016	921,254	424	920,830	21,735	3,554
民國106年度 FY 2017	934,682	454	934,228	22,163	3,616
民國107年度 FY 2018	942,422	443	941,979	22,464	3,584
民國108年度 FY 2019	955,221	489	954,732	22,844	3,677
民國109年度 FY 2020	952,879	490	952,389	23,227	3,815
民國110年度 FY 2021	970,862	469	970,393	23,356	3,730
民國111年度 FY 2022	988,399	506	987,893	23,659	3,788
民國112年度 FY 2023	1,006,258	550	1,005,708	24,064	3,813
民國113年度 FY 2024	1,027,690	689	1,027,001	24,419	3,844
民國114年度 FY 2025	1,041,868	821	1,041,047	24,593	3,857
一般土地 Regular Land	607,253	807	606,446	17,908	3,837
第一級 Level 1	572,970	807	572,163	10,943	3,837
第二級 Level 2	30,665	-	30,665	4,457	-
第三級 Level 3	1,987	-	1,987	816	-
第四級 Level 4	785	-	785	334	-
第五級 Level 5	253	-	253	202	-
第六級 Level 6	593	-	593	1,156	-
自用住宅用地 Self-use Residence Land	431,377	-	431,377	4,464	-
工礦業等用地 Specific Business Land	908	-	908	1,892	-
公共設施保留地 Land Reserved for Public Facilities	2,330	14	2,316	329	20
加徵空地稅用地 Vacant Site	-	-	-	-	-
免稅土地 Exempt Land	14,471	-	-	-	-
小額免稅 Small Amount Exempt Land	167,205	-	-	180	-

資料來源：根據本局土地稅科報表20903-02-01-2編製。

說明：1、本表各年度合計數字均為應稅地資料，不包括免稅用地資料。

2、公有土地按其申報地價數額千分之十之基本稅率徵收，與私有一般土地第一級稅率相同，故列計於第一級。

3、因尾數四捨五入關係，統計表細項合計與總數略有差異。

Table 3-1 Sources of Land Value Tax
A. Analysis for the Kinds of Land

Unit : Unit; Hectare; NT\$1,000

Urban Land and Non-Urban Land						
Area	課稅地價 Taxed Land Value			地價稅額 Land Value Tax		
私有 Private	合計 Total	公有 Public	私有 Private	合計 Total	公有 Public	私有 Private
18,180	713,118,323	73,609,394	639,508,929	8,733,317	730,882	8,002,435
18,547	721,457,838	73,904,526	647,553,312	8,740,446	734,179	8,006,267
18,880	665,409,664	70,379,533	595,030,131	8,050,622	699,492	7,351,130
19,167	669,335,795	70,588,211	598,747,584	8,088,651	701,459	7,387,191
19,412	534,243,198	57,380,338	476,862,859	6,363,022	570,360	5,792,662
19,625	537,117,956	57,100,556	480,017,400	6,342,293	567,337	5,774,956
19,870	543,693,440	60,071,069	483,622,372	6,412,749	597,471	5,815,277
20,251	552,760,894	59,908,589	492,852,305	6,545,313	595,542	5,949,772
20,575	586,351,058	61,890,931	524,460,127	7,095,100	616,132	6,478,968
20,737	592,601,025	61,862,947	530,738,078	7,119,308	615,661	6,503,647
14,071	392,839,120	61,120,990	331,718,131	6,468,854	611,209	5,857,645
7,106	194,126,522	61,120,990	133,005,532	1,940,994	611,209	1,329,784
4,457	105,166,122	-	105,166,122	1,325,208	-	1,325,208
816	24,684,386	-	24,684,386	413,137	-	413,137
334	11,469,057	-	11,469,057	248,989	-	248,989
202	7,115,834	-	7,115,834	190,838	-	190,838
1,156	50,277,198	-	50,277,198	2,349,688	-	2,349,688
4,464	163,690,152	-	163,690,152	327,058	-	327,058
1,892	26,746,524	-	26,746,524	267,464	-	267,464
309	9,325,228	741,957	8,583,271	55,932	4,452	51,481
-	-	-	-	-	-	-
-	-	-	-	-	-	-
-	2,189,145	-	-	5,290	-	-

表 3-1 地價稅稅源 (續1完)

二、減免稅地概況

單位：筆、公頃、新臺幣千元

會計年度及地種別 Fiscal Year & Classification	都市土地及非都市土地			
	筆數 Plots			面積
	合計 Total	公有 Public	私有 Private	合計 Total
民國105年度 FY 2016	477,001	227,596	249,405	32,557
民國106年度 FY 2017	467,924	229,544	238,380	32,646
民國107年度 FY 2018	476,345	233,652	242,693	31,622
民國108年度 FY 2019	490,426	235,177	255,249	31,688
民國109年度 FY 2020	495,344	237,078	258,266	31,640
民國110年度 FY 2021	501,106	251,053	250,053	32,092
民國111年度 FY 2022	494,425	253,315	241,110	32,292
民國112年度 FY 2023	496,407	257,567	238,840	32,682
民國113年度 FY 2024	504,837	255,770	249,067	32,870
民國114年度 FY 2025	512,968	258,952	254,016	33,059
騎樓地全免 Exemption for Hallway Land	523	-	523	0
騎樓地減免 Reduction for Hallway Land	11,116	2	11,114	5
巷道用地全免 Exemption for Alley Land	237,393	68,040	169,353	3,393
巷道用地減免 Reduction for Alley Land	-	-	-	-
一般用地全免 Exemption for Regular Land	216,720	188,869	27,851	29,219
一般用地減免 Reduction for Regular Land	47,216	2,041	45,175	442

資料來源：根據本局土地稅科報表20903-02-01-2編製。

說明：因尾數四捨五入關係，統計表細項合計與總數略有差異。

Table 3-1 Sources of Land Value Tax (Cont.1 End)
 B. Broadview for the Reduction or Exemption of Land

Unit : Plot; Hectare; NT\$1,000

Urban Land and Non-Urban Land					
Area		地價 Land Value			
公有 Public	私有 Private	合計 Total	公有 Public	私有 Private	
30,403	2,154	761,932,722	684,224,336	77,708,386	
30,425	2,222	761,654,907	683,823,190	77,831,717	
29,363	2,259	735,204,387	653,576,465	81,627,922	
29,401	2,287	735,662,116	654,156,402	81,505,714	
29,374	2,266	582,344,635	516,532,968	65,811,666	
30,228	1,864	582,131,491	529,923,795	52,207,696	
30,546	1,746	580,507,166	533,398,353	47,108,813	
31,045	1,637	578,526,521	538,936,983	39,589,538	
30,956	1,914	612,216,344	562,894,538	49,321,806	
31,202	1,856	609,894,758	565,342,523	44,552,235	
-	0	29,812	-	29,812	
0	5	404,652	36	404,616	
2,849	544	196,475,713	185,433,058	11,042,655	
-	-	-	-	-	
28,120	1,099	405,459,127	377,979,291	27,479,836	
234	208	7,525,454	1,930,138	5,595,316	

表 3-2 土地增值稅稅源

一、按稅率別分

單位：筆；公頃；新臺幣千元

會計年度及稅率別 Fiscal Year & Tax Rate		筆數 Plots	面積 Area	移轉現值 總額 Present Value of Transfer	按物價指數調整 後原地價總額 Original Declared Value After Adjustment	改良土地 費用 Land Improvement Cost	土地漲價 總數額 Gross Amount of Land Value Increment
民國105年度	FY 2016	113,445	1,529	210,839,487	95,370,752	1,141,814	115,960,120
民國106年度	FY 2017	130,000	1,649	213,992,925	105,667,370	2,061,977	107,284,802
民國107年度	FY 2018	141,527	1,623	252,560,017	132,855,456	2,726,768	120,661,203
民國108年度	FY 2019	147,397	1,798	270,430,437	138,220,990	2,365,786	131,682,590
民國109年度	FY 2020	170,485	1,804	306,544,154	169,580,330	8,120,333	131,291,014
民國110年度	FY 2021	170,388	2,017	312,952,823	178,274,944	9,664,019	128,044,546
民國111年度	FY 2022	162,278	1,646	243,979,105	139,828,090	8,341,595	99,810,325
民國112年度	FY 2023	147,620	1,422	208,350,367	131,400,039	4,820,405	76,633,310
民國113年度	FY 2024	169,372	1,439	255,664,707	154,728,943	8,358,167	97,864,378
民國114年度	FY 2025	131,930	1,245	209,840,748	130,380,147	3,757,839	79,844,248
應稅地 Total of Taxable Land		50,371	356	98,702,926	45,951,128	3,606,011	49,145,787
自用住宅用地 Self-use Residence Land		4,808	22	10,425,757	3,905,723	7,525	6,512,509
一般用地 Regular Land		45,563	334	88,277,168	42,045,404	3,598,486	42,633,278
稅率20% 20% Tax Rate		30,109	174	42,140,453	33,788,931	208,088	8,143,434
稅率30% 30% Tax Rate		3,907	56	9,325,298	3,850,031	166,051	5,309,215
稅率40% 40% Tax Rate		11,489	104	36,811,418	4,406,441	3,224,348	29,180,628
其他 Other		58	-	-	-	-	-
免稅地 Total of Exempt Land		81,559	888	111,137,822	84,429,019	151,827	30,698,461
公有土地 Public Land		675	5	2,452,918	326,917	-	2,127,272
私有土地 Private Land		80,884	883	108,684,904	84,102,103	151,827	28,571,189
無漲價數 No Increment of Land Value		55,711	234	56,064,681	59,401,516	151,814	906
依法免徵 Tax-Exempt by Land Tax Act		25,173	649	52,620,223	24,700,587	13	28,570,283

資料來源：根據本局土地稅科報表20903-02-04-2編製。

說明：1、其他減徵包括徵收減徵。

2、因尾數四捨五入關係，統計表細項合計與總數略有差異。

Table 3-2 Sources of Land Value Increment Tax

A. By Tax Rate

Unit : Plot ; Hectare ; NT\$1,000

長期持有 減徵 Reduction for Land Held in Longterm	查定稅額 Assessment Tax	減徵或抵繳 Reduction or Pay Off				應納稅額 Tax Payable
		增繳地價稅 Supplemental Payment of Land Value Tax	重劃減徵 Reduction for Consolidation	都更減徵 Urban Renewal Reduction	其他減徵 Other Reduction	
3,127,435	32,209,824	327,313	652,650	-	420	11,973,434
2,760,271	28,299,897	448,553	1,115,259	-	-	13,817,949
3,189,422	32,304,135	555,493	1,562,706	-	1	15,141,360
3,892,967	35,695,851	691,480	1,980,999	-	42,688	17,679,604
3,631,704	35,247,186	854,541	2,258,792	-	309,199	19,162,420
3,594,950	34,186,018	760,502	1,926,981	1,563	191,352	17,729,030
2,973,225	26,484,108	537,251	1,609,984	376	163,548	13,065,652
2,336,209	20,065,478	361,210	995,533	71	113,177	9,238,529
2,867,002	26,455,798	472,776	2,228,243	75	194,745	13,826,446
2,465,029	21,638,911	404,570	1,612,130	432	74,962	10,576,388
1,194,431	12,643,767	398,709	1,593,273	432	74,962	10,576,388
-	651,249	30,011	3,080	111	6,239	611,808
1,194,431	11,992,518	368,698	1,590,193	321	68,723	9,964,580
-	1,628,674	43,971	9,505	97	43,655	1,531,445
11,876	1,195,885	32,667	27,352	56	223	1,135,588
1,182,555	9,166,696	292,061	1,553,337	168	24,845	7,296,286
-	1,262	-	-	-	-	1,262
1,270,598	8,995,145	5,861	18,856	-	-	-
126,763	699,906	924	10,665	-	-	-
1,143,835	8,295,239	4,937	8,192	-	-	-
3	183	1	0	-	-	-
1,143,832	8,295,056	4,935	8,191	-	-	-

表 3-2 土地增值稅稅源 (續1)

二、按移轉原因別分

單位：筆；公頃；新臺幣千元

原因別 Transfer Reason	筆數 Plots	面積 Area	移轉現值 總額 Present Value of Transfer	按物價指數調整 後原地價總額 Original Declared Value After Adjustment	改良土地 費用 Land Improvement Cost	土地漲價 總數額 Gross Amount of Land Value Increment
合計 Total	131,930	1,245	209,840,748	130,380,147	3,757,839	79,844,248
合併 Merger	17	-	6,123	6,120	-	44
買賣 Sale	88,123	419	134,200,549	91,182,590	3,583,864	42,411,842
贈與 Gift	13,076	124	13,599,406	8,430,833	164,829	5,270,395
交換 Exchange	537	4	369,604	259,014	5,438	117,926
典權 Pledge	-	-	-	-	-	-
分割 Partition	208	-	44,148	24,143	0	20,683
法院拍賣 Court Auction	2,478	27	2,332,247	1,359,486	3,674	1,059,117
照價收買 Purchase on the Assesed Present Value	-	-	-	-	-	-
公有移轉 Transfer of Public Land	590	4	2,247,740	219,810	-	2,029,147
政府受贈 Donation for Government	1,889	10	5,081,440	3,909,854	-	1,191,229
政府贈與 Donation by Government	85	1	205,178	107,106	-	98,124
配偶贈與 Matrimonial Donation	6,539	70	13,958,620	6,357,711	-	7,780,756
社福受贈 Donation for Social Welfare Groups	-	-	-	-	-	-
領抵價地 Compensated Land	-	-	-	-	-	-
農地買賣 Sale of Agriculture Land	3,095	198	7,395,236	4,248,159	-	3,294,890
農地贈與 Agriculture Land Donation	2,271	242	10,328,866	5,222,765	-	5,279,399
農地交換 Exchange of Agriculture Land	63	3	88,021	58,129	-	32,106
農地分割 Agriculture Land by Separate	25	-	7,690	4,305	-	3,690
農地法拍 Agriculture Land by Court Auction	52	7	100,525	61,418	-	45,653
最低稅率 Min. Tax Rate	-	-	-	-	-	-
追繳稅款 Retrieves for Tax Payment	16	0	12,238	4,790	-	7,448
一般重購 General Reacquisition	49	0	30,097	20,498	2	9,597
遺贈 Bequest	241	5	1,124,349	1,125,289	-	-
分期繳納 Payment by Installments	-	-	-	-	-	-
記存 Reserved	29	3	2,214,811	2,214,598	-	56,250

資料來源：根據本局土地稅科報表20903-02-04-2編製。

說明：1、其他減徵包括徵收減徵。

2、因尾數四捨五入關係，統計表細項合計與總數略有差異。

Table 3-2 Sources of Land Value Increment Tax (Cont.1)

B. By Transfer Reason

Unit : Plot ; Hectare ; NT\$1,000

長期持有 減徵 Reduction for Land Held in Longterm	查定稅額 Assessment Tax	減徵或抵繳 Reduction or Pay Off				應納稅額 Tax Payable
		增繳地價稅 Supplemental Payment of Land Value Tax	重劃減徵 Reduction for Consolidation	都更減徵 Urban Renewal Reduction	其他減徵 Other Reduction	
2,465,029	21,638,911	404,570	1,612,130	432	74,962	10,576,388
2	69	1	-	-	-	68
958,865	10,802,518	325,553	1,485,355	276	71,554	8,919,624
192,345	1,443,255	59,976	101,574	156	695	1,280,834
3,325	31,940	811	4,366	-	-	26,763
-	-	-	-	-	-	-
631	6,712	232	-	-	-	6,479
34,143	292,345	9,760	668	-	-	281,912
-	-	-	-	-	-	-
119,686	669,297	924	10,665	-	-	-
56,278	350,440	2	-	-	-	-
7,077	30,609	-	-	-	-	-
275,660	2,291,364	3,400	497	-	-	-
-	-	-	-	-	-	-
-	-	-	-	-	-	-
85,706	853,800	179	833	-	-	-
169,817	1,389,596	17	6,862	-	-	-
867	8,255	-	-	-	-	-
187	1,025	-	-	-	-	-
1,543	12,958	-	-	-	-	-
-	-	-	-	-	-	-
-	745	37	-	-	-	708
71	2,271	102	-	-	-	2,168
-	-	-	-	-	-	-
-	-	-	-	-	-	-
2	12,373	454	-	-	-	11,919

表 3-2 土地增值稅稅源 (續2完)

二、按移轉原因別分 (續1完)

單位：筆；公頃；新臺幣千元

原因別 Transfer Reason	筆數 Plots	面積 Area	移轉現值 總額 Present Value of Transfer	按物價指數調整 後原地價總額 Original Declared Value After Adjustment	改良土地 費用 Land Improvement Cost	土地漲價 總數額 Gross Amount of Land Value Increment
抵繳稅款 Deduction for Tax Collections	2	0	1,168	1,168	-	-
水源減徵 20% 20% Reduction for Water Source	-	-	-	-	-	-
水源減徵 30% 30% Reduction for Water Source	-	-	-	-	-	-
水源減徵 50% 50% Reduction for Water Source	-	-	-	-	-	-
水源免稅 Tax-Exempt for Water Source	-	-	-	-	-	-
信託取得 Trust Acquisition	-	-	-	-	-	-
判決移轉 Transfer by Adjudication	938	7	583,776	546,454	13	113,233
判決分割 Partition by Adjudication	347	-	161,624	129,254	5	40,738
私校受贈 Donation for Private School	-	-	-	-	-	-
徵收全免 Tax-free from Acquisition	-	-	-	-	-	-
協議價購 Purchase with the Agreed Price	1,254	86	7,779,654	1,598,484	-	6,216,293
農地合併 Farmland Amalgamation	-	-	-	-	-	-
都市公保 Urban Land Reserved for Public Facilities	9,401	24	6,551,914	2,604,701	2	4,015,991
非都公設 Non-Urban Land Reserved for Public Facilities	56	1	92,801	11,871	-	80,945
信託移轉 Trust Transfer	-	-	-	-	-	-
金融合併 Financial Merger	-	-	-	-	-	-
贖財不課 No Leving Tax for Surplus Property	250	4	862,899	404,796	11	466,665
都市更新 Urban Renewal	-	-	-	-	-	-
都更減徵 Urban Renewal Reduction	-	-	-	-	-	-
一般贖財 General Surplus Property	1	0	891	913	-	-
信託歸屬 Trust Devolved	20	0	86,574	47,491	-	39,421
都更記存 Reserved Urban Renewal	-	-	-	-	-	-
視為農地 Deemed as Agricultural Land	47	2	231,109	97,485	-	136,271
原有不課 Original Non-taxable	228	1	130,858	111,131	-	25,534
水利不課 Water Conservancy Non-taxable	3	0	10,590	9,778	-	860
其他 Others	-	-	-	-	-	-

資料來源：根據本局土地稅科報表20903-02-04-2編製。

說明：1、其他減徵包括徵收減徵。

2、因尾數四捨五入關係，統計表細項合計與總數略有差異。

Table 3-2 Sources of Land Value Increment Tax (Cont.2 End)

B. By Transfer Reason (Cont.1 End)

Unit : Plot ; Hectare ; NT\$1,000

長期持有 減徵 Reduction for Land Held in Longterm	查定稅額 Assessment Tax	減徵或抵繳 Reduction or Pay Off				應納稅額 Tax Payable
		增繳地價稅 Supplemental Payment of Land Value Tax	重劃減徵 Reduction for Consolidation	都更減徵 Urban Renewal Reduction	其他減徵 Other Reduction	
-	-	-	-	-	-	-
-	-	-	-	-	-	-
-	-	-	-	-	-	-
-	-	-	-	-	-	-
-	-	-	-	-	-	-
-	-	-	-	-	-	-
1,262	28,282	721	1,310	-	2,713	23,536
2,057	11,838	484	-	-	-	11,354
-	-	-	-	-	-	-
-	-	-	-	-	-	-
316,014	1,987,300	104	-	-	-	-
-	-	-	-	-	-	-
206,608	1,198,562	587	-	-	-	-
4,208	25,514	-	-	-	-	-
-	-	-	-	-	-	-
-	-	-	-	-	-	-
20,105	130,253	608	-	-	-	-
-	-	-	-	-	-	-
-	-	-	-	-	-	-
-	-	-	-	-	-	-
1,732	11,603	580	-	-	-	11,023
-	-	-	-	-	-	-
5,783	38,594	-	-	-	-	-
988	7,122	38	-	-	-	-
66	272	-	-	-	-	-
-	-	-	-	-	-	-

表 3-3 房屋稅稅源

單位：件、平方公尺、新臺幣千元

期底及使用別 End of June & Usage		合計 Grand Total		
		件數 No. of Cases	面積 Area	現值 Value
民國105年6月底	2016	1,181,737	283,662,868	725,641,823
民國106年6月底	2017	1,200,488	291,590,757	746,697,422
民國107年6月底	2018	1,215,951	298,887,485	764,728,913
民國108年6月底	2019	1,233,475	305,478,738	792,980,844
民國109年6月底	2020	1,250,815	312,093,137	820,008,140
民國110年6月底	2021	1,271,882	317,900,901	847,521,725
民國111年6月底	2022	1,293,030	324,570,291	875,578,721
民國112年6月底	2023	1,323,490	331,342,515	908,254,912
民國113年6月底	2024	1,350,137	339,403,012	957,281,352
民國114年6月底	2025	1,533,802	332,014,652	947,818,940

資料來源：根據本局房屋稅科報表20903-02-07-2編製。
說明：因尾數四捨五入關係，統計表細項合計與總數略有差異。

Table 3-3 Sources of House Tax

Unit : Case; Square of Meter; NT\$1,000

公有 Public			私有 Private		
件數 No. of Cases	面積 Area	現值 Value	件數 No. of Cases	面積 Area	現值 Value
7,009	7,905,376	18,828,517	1,174,728	275,757,491	706,813,306
6,957	7,892,318	18,614,165	1,193,531	283,698,439	728,083,257
6,901	7,887,573	18,417,062	1,209,050	290,999,912	746,311,851
7,044	7,962,504	18,585,992	1,226,431	297,516,235	774,394,852
7,012	8,079,695	19,083,347	1,243,803	304,013,443	800,924,793
7,346	8,215,178	19,781,915	1,264,536	309,685,723	827,739,810
7,657	8,312,274	20,027,508	1,285,373	316,258,017	855,551,213
9,531	10,017,549	25,518,591	1,313,959	321,324,966	882,736,321
10,436	10,130,667	26,624,198	1,339,701	329,272,344	930,657,154
10,664	10,178,274	26,390,003	1,523,138	321,836,378	921,428,936

表 3-3 房屋稅稅源 (續1)

單位：件、平方公尺、新臺幣千元

房屋構造及使用別 House Structure & Usage	合計 Total		
	件數 No. of Cases	面積 Area	現值 Value
總計 Total	1,533,802	332,014,652	947,818,940
應稅房屋 Taxable Houses	1,238,543	245,301,150	668,739,626
住家用 For Residential Purposes	1,056,799	158,115,727	444,690,940
自住或公益出租用 Owner-Occupied or Leased Out for Public Welfare Purpose	848,152	128,786,427	358,074,244
全國單一自住用 Single Owner-Occupied Nationwide	398,938	55,728,293	147,108,564
自住用(3戶以內) Owner-Occupied (within 3 Houses Nationwide)	410,637	68,846,141	198,321,242
公益出租用 Leased Out for Public Welfare Purpose	38,577	4,211,993	12,644,438
非自住用 Non-Owner-Occupied	208,647	29,329,299	86,616,696
出租申報所得達租金標準或繼承取得共有非自住住家用 (A)	20,795	1,809,902	4,009,245
起造人持有待銷售非自住住家用房屋2年以內 (B)	8,735	1,065,094	9,524,638
起造人持有待銷售房屋超過2年 (C)	632	170,658	1,958,022
起造人以外持有 Non- Builder Owned	158,466	24,217,002	64,967,516
不計入全國總持有應稅房屋戶數及適用差別稅率之非自住住家用 (D)	20,019	2,066,643	6,157,276
非住家用 For Non-Residential Purposes	181,744	87,185,423	224,048,686
營業用 For Business Purpose	134,370	69,994,465	170,016,229
私人醫院、診所或自由職業事務所用 (E)	3,144	1,280,935	4,673,325
非營業用 For Non-Business Purpose	44,230	15,910,023	49,359,133
免稅房屋 Tax-Exempt Houses	295,259	86,713,502	279,079,313
鋼骨混凝土造 Ferroconcrete	2,465	972,854	3,682,918
應稅房屋 Taxable Houses	1,969	854,239	3,304,342
住家用 For Residential Purposes	945	139,926	342,210
自住或公益出租用 Owner-Occupied or Leased Out for Public Welfare Purpose	642	96,916	240,823
全國單一自住用 Single Owner-Occupied Nationwide	219	32,231	83,136
自住用(3戶以內) Owner-Occupied (within 3 Houses Nationwide)	347	56,989	136,891
公益出租用 Leased Out for Public Welfare Purpose	76	7,696	20,796
非自住用 Non-Owner-Occupied	303	43,010	101,387
出租申報所得達租金標準或繼承取得共有非自住住家用 (A)	23	1,689	3,546
起造人持有待銷售非自住住家用房屋2年以內 (B)	8	627	3,999
起造人持有待銷售房屋超過2年 (C)	-	-	-
起造人以外持有 Non- Builder Owned	253	38,569	88,232
不計入全國總持有應稅房屋戶數及適用差別稅率之非自住住家用 (D)	19	2,126	5,610
非住家用 For Non-Residential Purposes	1,024	714,313	2,962,132
營業用 For Business Purpose	568	506,290	2,246,539
私人醫院、診所或自由職業事務所用 (E)	13	6,485	48,942
非營業用 For Non-Business Purpose	443	201,538	666,651
免稅房屋 Tax-Exempt Houses	496	118,615	378,576

資料來源：根據本局房屋稅科報表20903-02-07-2編製。

說明：1、因尾數四捨五入關係，統計表細項合計與總數略有差異。

2、(A) Declared Rental Income Reaching the Prevailing Rent or Jointly Owned through Inheritance

(B) Owned by the Builder for Sale, within 2 Years (C) Owned by the Builder for Sale, over 2 Years

Table 3-3 Sources of House Tax (Cont.1)

Unit : Case; Square of Meter; NT\$1,000

公有 Public			私有 Private		
件數 No. of Cases	面積 Area	現值 Value	件數 No. of Cases	面積 Area	現值 Value
10,664	10,178,274	26,390,003	1,523,138	321,836,378	921,428,936
1,686	1,186,358	3,056,385	1,236,857	244,114,792	665,683,241
1,033	101,153	300,976	1,055,766	158,014,574	444,389,965
-	-	-	848,152	128,786,427	358,074,244
-	-	-	398,938	55,728,293	147,108,564
-	-	-	410,637	68,846,141	198,321,242
-	-	-	38,577	4,211,993	12,644,438
1,033	101,153	300,976	207,614	29,228,146	86,315,721
-	-	-	20,795	1,809,902	4,009,245
-	-	-	8,735	1,065,094	9,524,638
-	-	-	632	170,658	1,958,022
2	174	74	158,464	24,216,827	64,967,442
1,031	100,979	300,901	18,988	1,965,665	5,856,374
653	1,085,205	2,755,409	181,091	86,100,218	221,293,277
499	494,981	1,276,907	133,871	69,499,484	168,739,321
8	2,084	6,246	3,136	1,278,851	4,667,079
146	588,140	1,472,257	44,084	15,321,883	47,886,876
8,978	8,991,916	23,333,618	286,281	77,721,586	255,745,695
8	23,768	50,496	2,457	949,087	3,632,422
2	11,248	17,128	1,967	842,991	3,287,213
1	16	51	944	139,911	342,158
-	-	-	642	96,916	240,823
-	-	-	219	32,231	83,136
-	-	-	347	56,989	136,891
-	-	-	76	7,696	20,796
1	16	51	302	42,994	101,335
-	-	-	23	1,689	3,546
-	-	-	8	627	3,999
-	-	-	-	-	-
-	-	-	253	38,569	88,232
1	16	51	18	2,110	5,559
1	11,232	17,077	1,023	703,081	2,945,055
-	-	-	568	506,290	2,246,539
-	-	-	13	6,485	48,942
1	11,232	17,077	442	190,306	649,574
6	12,520	33,368	490	106,095	345,209

(D) Excluded from the Total Taxable Houses and Differential Tax Rate

(E) For Private Hospitals, Clinics, or Professional Offices

表 3-3 房屋稅稅源 (續2)

單位：件、平方公尺、新臺幣千元

房屋構造及使用別 House Structure & Usage	合計 Total		
	件數 No. of Cases	面積 Area	現值 Value
鋼骨造 Steel-Backbone	35,638	28,677,028	106,038,067
應稅房屋 Taxable Houses	33,495	25,829,843	90,005,788
住家用 For Residential Purposes	6,835	2,463,300	12,242,473
自住或公益出租用 Owner-Occupied or Leased Out for Public Welfare Purpose	3,791	1,130,653	5,549,188
全國單一自住用 Single Owner-Occupied Nationwide	865	207,763	531,750
自住用(3戶以內) Owner-Occupied (within 3 Houses Nationwide)	2,735	906,475	4,951,300
公益出租用 Leased Out for Public Welfare Purpose	191	16,415	66,138
非自住用 Non-Owner-Occupied	3,044	1,332,647	6,693,285
出租申報所得達租金標準或繼承取得共有非自住住家用 (A)	132	28,515	66,289
起造人持有待銷售非自住住家用房屋2年以內 (B)	94	25,439	491,178
起造人持有待銷售房屋超過2年 (C)	208	76,315	1,257,626
起造人以外持有 Non- Builder Owned	2,405	1,122,044	4,649,478
不計入全國總持有應稅房屋戶數及適用差別稅率之非自住住家用 (D)	205	80,335	228,714
非住家用 For Non-Residential Purposes	26,660	23,366,543	77,763,315
營業用 For Business Purpose	21,618	20,103,262	64,472,428
私人醫院、診所或自由職業事務所用 (E)	168	141,782	851,801
非營業用 For Non-Business Purpose	4,874	3,121,499	12,439,087
免稅房屋 Tax-Exempt Houses	2,143	2,847,184	16,032,279
鋼骨鋼筋混凝土造 Steel Bar & Ferroconcrete	15,535	12,988,147	75,739,596
應稅房屋 Taxable Houses	14,040	9,323,858	51,465,953
住家用 For Residential Purposes	9,214	2,078,994	18,693,658
自住或公益出租用 Owner-Occupied or Leased Out for Public Welfare Purpose	6,677	1,417,824	13,353,403
全國單一自住用 Single Owner-Occupied Nationwide	978	128,221	492,347
自住用(3戶以內) Owner-Occupied (within 3 Houses Nationwide)	5,472	1,276,075	12,801,036
公益出租用 Leased Out for Public Welfare Purpose	227	13,527	60,020
非自住用 Non-Owner-Occupied	2,537	661,170	5,340,255
出租申報所得達租金標準或繼承取得共有非自住住家用 (A)	114	12,633	87,768
起造人持有待銷售非自住住家用房屋2年以內 (B)	67	14,910	251,428
起造人持有待銷售房屋超過2年 (C)	54	19,457	319,178
起造人以外持有 Non- Builder Owned	2,098	532,680	4,393,873
不計入全國總持有應稅房屋戶數及適用差別稅率之非自住住家用 (D)	204	81,490	288,008
非住家用 For Non-Residential Purposes	4,826	7,244,864	32,772,295
營業用 For Business Purpose	2,990	6,027,882	25,548,709
私人醫院、診所或自由職業事務所用 (E)	100	86,401	587,109
非營業用 For Non-Business Purpose	1,736	1,130,582	6,636,478
免稅房屋 Tax-Exempt Houses	1,495	3,664,289	24,273,644

資料來源：根據本局房屋稅科報表20903-02-07-2編製。

說明：1、因尾數四捨五入關係，統計表細項合計與總數略有差異。

2、(A) Declared Rental Income Reaching the Prevailing Rent or Jointly Owned through Inheritance

(B) Owned by the Builder for Sale, within 2 Years (C) Owned by the Builder for Sale, over 2 Years

Table 3-3 Sources of House Tax (Cont.2)

Unit : Case; Square of Meter; NT\$1,000

公有 Public			私有 Private		
件數 No. of Cases	面積 Area	現值 Value	件數 No. of Cases	面積 Area	現值 Value
241	553,365	2,207,689	35,397	28,123,663	103,830,378
134	218,015	516,296	33,361	25,611,828	89,489,492
15	4,100	12,330	6,820	2,459,200	12,230,142
-	-	-	3,791	1,130,653	5,549,188
-	-	-	865	207,763	531,750
-	-	-	2,735	906,475	4,951,300
-	-	-	191	16,415	66,138
15	4,100	12,330	3,029	1,328,547	6,680,954
-	-	-	132	28,515	66,289
-	-	-	94	25,439	491,178
-	-	-	208	76,315	1,257,626
-	-	-	2,405	1,122,044	4,649,478
15	4,100	12,330	190	76,235	216,383
119	213,915	503,966	26,541	23,152,628	77,259,350
107	119,387	305,921	21,511	19,983,875	64,166,507
-	39	60	168	141,744	851,741
12	94,490	197,985	4,862	3,027,009	12,241,102
107	335,349	1,691,393	2,036	2,511,835	14,340,886
94	517,633	2,117,632	15,441	12,470,514	73,621,965
23	73,874	413,084	14,017	9,249,984	51,052,869
1	487	1,033	9,213	2,078,507	18,692,625
-	-	-	6,677	1,417,824	13,353,403
-	-	-	978	128,221	492,347
-	-	-	5,472	1,276,075	12,801,036
-	-	-	227	13,527	60,020
1	487	1,033	2,536	660,683	5,339,223
-	-	-	114	12,633	87,768
-	-	-	67	14,910	251,428
-	-	-	54	19,457	319,178
-	-	-	2,098	532,680	4,393,873
1	487	1,033	203	81,004	286,975
22	73,387	412,052	4,804	7,171,477	32,360,243
13	20,182	99,982	2,977	6,007,700	25,448,727
-	-	-	100	86,401	587,109
9	53,205	312,070	1,727	1,077,377	6,324,408
71	443,760	1,704,547	1,424	3,220,530	22,569,096

(D) Excluded from the Total Taxable Houses and Differential Tax Rate

(E) For Private Hospitals, Clinics, or Professional Offices

表 3-3 房屋稅稅源 (續3)

單位：件、平方公尺、新臺幣千元

房屋構造及使用別 House Structure & Usage	合計 Total		
	件數 No. of Cases	面積 Area	現值 Value
鋼筋混凝土造 Steel Bar Concrete	1,056,906	211,454,934	700,551,761
應稅房屋 Taxable Houses	938,654	150,858,880	471,110,443
住家用 For Residential Purposes	864,037	120,112,751	382,510,671
自住或公益出租用 Owner-Occupied or Leased Out for Public Welfare Purpose	700,012	99,880,720	314,279,600
全國單一自住用 Single Owner-Occupied Nationwide	331,323	43,304,219	134,770,230
自住用(3戶以內) Owner-Occupied (within 3 Houses Nationwide)	333,609	52,928,202	167,484,772
公益出租用 Leased Out for Public Welfare Purpose	35,080	3,648,300	12,024,598
非自住用 Non-Owner-Occupied	164,025	20,232,031	68,231,071
出租申報所得達租金標準或繼承取得共有非自住住家用 (A)	13,273	1,107,572	3,265,842
起造人持有待銷售非自住住家用房屋2年以內 (B)	8,566	1,024,118	8,778,034
起造人持有待銷售房屋超過2年 (C)	370	74,886	381,218
起造人以外持有 Non- Builder Owned	124,786	16,515,025	50,519,154
不計入全國總持有應稅房屋戶數及適用差別稅率之非自住住家用 (D)	17,030	1,510,429	5,286,823
非住家用 For Non-Residential Purposes	74,617	30,746,128	88,599,772
營業用 For Business Purpose	43,743	21,439,810	58,331,803
私人醫院、診所或自由職業事務所用 (E)	2,373	942,554	3,095,699
非營業用 For Non-Business Purpose	28,501	8,363,764	27,172,270
免稅房屋 Tax-Exempt Houses	118,252	60,596,054	229,441,317
加強磚造 Strengthened Brick	244,578	43,668,771	37,670,467
應稅房屋 Taxable Houses	179,735	33,730,880	31,280,099
住家用 For Residential Purposes	156,075	28,003,485	26,366,718
自住或公益出租用 Owner-Occupied or Leased Out for Public Welfare Purpose	125,347	23,134,577	21,924,007
全國單一自住用 Single Owner-Occupied Nationwide	60,799	10,898,800	10,243,977
自住用(3戶以內) Owner-Occupied (within 3 Houses Nationwide)	61,876	11,767,295	11,260,582
公益出租用 Leased Out for Public Welfare Purpose	2,672	468,482	419,448
非自住用 Non-Owner-Occupied	30,728	4,868,908	4,442,711
出租申報所得達租金標準或繼承取得共有非自住住家用 (A)	6,362	523,836	481,461
起造人持有待銷售非自住住家用房屋2年以內 (B)	-	-	-
起造人持有待銷售房屋超過2年 (C)	-	-	-
起造人以外持有 Non- Builder Owned	22,280	4,045,503	3,681,869
不計入全國總持有應稅房屋戶數及適用差別稅率之非自住住家用 (D)	2,086	299,569	279,380
非住家用 For Non-Residential Purposes	23,660	5,727,395	4,913,382
營業用 For Business Purpose	21,034	4,921,947	4,236,989
私人醫院、診所或自由職業事務所用 (E)	388	84,455	73,545
非營業用 For Non-Business Purpose	2,238	720,993	602,848
免稅房屋 Tax-Exempt Houses	64,843	9,937,891	6,390,367

資料來源：根據本局房屋稅科報表20903-02-07-2編製。

說明：1、因尾數四捨五入關係，統計表細項合計與總數略有差異。

2、(A) Declared Rental Income Reaching the Prevailing Rent or Jointly Owned through Inheritance

(B) Owned by the Builder for Sale, within 2 Years (C) Owned by the Builder for Sale, over 2 Years

Table 3-3 Sources of House Tax (Cont.3)

Unit : Case; Square of Meter; NT\$1,000

公有 Public			私有 Private		
件數 No. of Cases	面積 Area	現值 Value	件數 No. of Cases	面積 Area	現值 Value
7,046	8,048,320	21,305,359	1,049,860	203,406,615	679,246,402
1,113	773,440	2,007,431	937,541	150,085,440	469,103,012
748	72,699	269,521	863,289	120,040,052	382,241,150
-	-	-	700,012	99,880,720	314,279,600
-	-	-	331,323	43,304,219	134,770,230
-	-	-	333,609	52,928,202	167,484,772
-	-	-	35,080	3,648,300	12,024,598
748	72,699	269,521	163,277	20,159,332	67,961,550
-	-	-	13,273	1,107,572	3,265,842
-	-	-	8,566	1,024,118	8,778,034
-	-	-	370	74,886	381,218
-	-	-	124,786	16,515,025	50,519,154
748	72,699	269,521	16,282	1,437,729	5,017,302
365	700,741	1,737,910	74,252	30,045,388	86,861,862
247	275,440	792,179	43,496	21,164,370	57,539,625
8	2,045	6,186	2,365	940,509	3,089,513
110	423,256	939,545	28,391	7,940,509	26,232,724
5,933	7,274,880	19,297,928	112,319	53,321,175	210,143,390
1,190	536,701	445,083	243,388	43,132,070	37,225,384
235	35,505	34,134	179,500	33,695,374	31,245,966
160	14,371	11,625	155,915	27,989,113	26,355,093
-	-	-	125,347	23,134,577	21,924,007
-	-	-	60,799	10,898,800	10,243,977
-	-	-	61,876	11,767,295	11,260,582
-	-	-	2,672	468,482	419,448
160	14,371	11,625	30,568	4,854,536	4,431,086
-	-	-	6,362	523,836	481,461
-	-	-	-	-	-
-	-	-	-	-	-
1	81	51	22,279	4,045,423	3,681,818
159	14,291	11,573	1,927	285,278	267,807
75	21,134	22,509	23,585	5,706,261	4,890,873
70	19,136	19,334	20,964	4,902,811	4,217,655
-	-	-	388	84,455	73,545
5	1,998	3,175	2,233	718,995	599,673
955	501,196	410,949	63,888	9,436,696	5,979,418

(D) Excluded from the Total Taxable Houses and Differential Tax Rate

(E) For Private Hospitals, Clinics, or Professional Offices

表 3-3 房屋稅稅源 (續4)

單位：件、平方公尺、新臺幣千元

房屋構造及使用別 House Structure & Usage	合計 Total		
	件數 No. of Cases	面積 Area	現值 Value
	預鑄混凝土造 Prefabricated Concrete	23	4,365
應稅房屋 Taxable Houses	22	4,225	6,185
住家用 For Residential Purposes	22	4,107	5,954
自住或公益出租用 Owner-Occupied or Leased Out for Public Welfare Purpose	20	3,770	5,437
全國單一自住用 Single Owner-Occupied Nationwide	11	1,939	2,832
自住用(3戶以內) Owner-Occupied (within 3 Houses Nationwide)	9	1,831	2,605
公益出租用 Leased Out for Public Welfare Purpose	-	-	-
非自住用 Non-Owner-Occupied	2	337	517
出租申報所得達租金標準或繼承取得共有非自住住家用 (A)	-	-	-
起造人持有待銷售非自住住家用房屋2年以內 (B)	-	-	-
起造人持有待銷售房屋超過2年 (C)	-	-	-
起造人以外持有 Non- Builder Owned	-	-	-
不計入全國總持有應稅房屋戶數及適用差別稅率之非自住住家用 (D)	2	337	517
非住家用 For Non-Residential Purposes	-	119	231
營業用 For Business Purpose	-	119	231
私人醫院、診所或自由職業事務所用 (E)	-	-	-
非營業用 For Non-Business Purpose	-	-	-
免稅房屋 Tax-Exempt Houses	1	140	64
磚硿石造 Lo-Ko Stone	1	25	5
應稅房屋 Taxable Houses	-	-	-
住家用 For Residential Purposes	-	-	-
自住或公益出租用 Owner-Occupied or Leased Out for Public Welfare Purpose	-	-	-
全國單一自住用 Single Owner-Occupied Nationwide	-	-	-
自住用(3戶以內) Owner-Occupied (within 3 Houses Nationwide)	-	-	-
公益出租用 Leased Out for Public Welfare Purpose	-	-	-
非自住用 Non-Owner-Occupied	-	-	-
出租申報所得達租金標準或繼承取得共有非自住住家用 (A)	-	-	-
起造人持有待銷售非自住住家用房屋2年以內 (B)	-	-	-
起造人持有待銷售房屋超過2年 (C)	-	-	-
起造人以外持有 Non- Builder Owned	-	-	-
不計入全國總持有應稅房屋戶數及適用差別稅率之非自住住家用 (D)	-	-	-
非住家用 For Non-Residential Purposes	-	-	-
營業用 For Business Purpose	-	-	-
私人醫院、診所或自由職業事務所用 (E)	-	-	-
非營業用 For Non-Business Purpose	-	-	-
免稅房屋 Tax-Exempt Houses	1	25	5

資料來源：根據本局房屋稅科報表20903-02-07-2編製。

說明：1、因尾數四捨五入關係，統計表細項合計與總數略有差異。

- 2、(A) Declared Rental Income Reaching the Prevailing Rent or Jointly Owned through Inheritance
 (B) Owned by the Builder for Sale, within 2 Years (C) Owned by the Builder for Sale, over 2 Years

Table 3-3 Sources of House Tax (Cont.4)

Unit : Case; Square of Meter; NT\$1,000

公有 Public			私有 Private		
件數 No. of Cases	面積 Area	現值 Value	件數 No. of Cases	面積 Area	現值 Value
-	-	-	23	4,365	6,249
-	-	-	22	4,225	6,185
-	-	-	22	4,107	5,954
-	-	-	20	3,770	5,437
-	-	-	11	1,939	2,832
-	-	-	9	1,831	2,605
-	-	-	-	-	-
-	-	-	2	337	517
-	-	-	-	-	-
-	-	-	-	-	-
-	-	-	-	-	-
-	-	-	-	-	-
-	-	-	2	337	517
-	-	-	-	119	231
-	-	-	-	119	231
-	-	-	-	-	-
-	-	-	-	-	-
-	-	-	1	140	64
-	-	-	1	25	5
-	-	-	-	-	-
-	-	-	-	-	-
-	-	-	-	-	-
-	-	-	-	-	-
-	-	-	-	-	-
-	-	-	-	-	-
-	-	-	-	-	-
-	-	-	-	-	-
-	-	-	-	-	-
-	-	-	-	-	-
-	-	-	-	-	-
-	-	-	-	-	-
-	-	-	-	-	-
-	-	-	-	-	-
-	-	-	-	-	-
-	-	-	-	-	-
-	-	-	1	25	5

(D) Excluded from the Total Taxable Houses and Differential Tax Rate
 (E) For Private Hospitals, Clinics, or Professional Offices

表 3-3 房屋稅稅源 (續5)

單位：件、平方公尺、新臺幣千元

房屋構造及使用別 House Structure & Usage	合計 Total		
	件數 No. of Cases	面積 Area	現值 Value
鋼鐵造(未達200平方公尺) Metal(below 200m2)	51,939	15,403,910	9,527,888
應稅房屋 Taxable Houses	39,975	13,462,060	8,613,123
住家用 For Residential Purposes	11,208	3,183,164	2,371,735
自住或公益出租用 Owner-Occupied or Leased Out for Public Welfare Purpose	7,300	1,962,969	1,491,413
全國單一自住用 Single Owner-Occupied Nationwide	2,993	745,847	560,708
自住用(3戶以內) Owner-Occupied (within 3 Houses Nationwide)	4,045	1,171,730	889,585
公益出租用 Leased Out for Public Welfare Purpose	262	45,392	41,120
非自住用 Non-Owner-Occupied	3,908	1,220,195	880,322
出租申報所得達租金標準或繼承取得共有非自住住家用 (A)	514	85,924	58,633
起造人持有待銷售非自住住家用房屋2年以內 (B)	-	-	-
起造人持有待銷售房屋超過2年 (C)	-	-	-
起造人以外持有 Non- Builder Owned	3,154	1,081,559	782,423
不計入全國總持有應稅房屋戶數及適用差別稅率之非自住住家用 (D)	240	52,712	39,266
非住家用 For Non-Residential Purposes	28,767	10,278,896	6,241,387
營業用 For Business Purpose	24,971	8,981,409	5,507,854
私人醫院、診所或自由職業事務所用 (E)	54	11,460	7,846
非營業用 For Non-Business Purpose	3,742	1,286,027	725,687
免稅房屋 Tax-Exempt Houses	11,964	1,941,850	914,765
鋼鐵造(200平方公尺以上) Metal(above 200m2)	20,687	10,194,674	12,467,467
應稅房屋 Taxable Houses	19,507	9,762,892	12,076,426
住家用 For Residential Purposes	3,809	1,364,438	1,662,603
自住或公益出租用 Owner-Occupied or Leased Out for Public Welfare Purpose	2,266	738,129	920,517
全國單一自住用 Single Owner-Occupied Nationwide	848	233,404	293,719
自住用(3戶以內) Owner-Occupied (within 3 Houses Nationwide)	1,394	498,988	620,035
公益出租用 Leased Out for Public Welfare Purpose	24	5,738	6,763
非自住用 Non-Owner-Occupied	1,543	626,309	742,086
出租申報所得達租金標準或繼承取得共有非自住住家用 (A)	146	28,544	33,318
起造人持有待銷售非自住住家用房屋2年以內 (B)	-	-	-
起造人持有待銷售房屋超過2年 (C)	-	-	-
起造人以外持有 Non- Builder Owned	1,359	581,665	693,202
不計入全國總持有應稅房屋戶數及適用差別稅率之非自住住家用 (D)	38	16,100	15,566
非住家用 For Non-Residential Purposes	15,698	8,398,454	10,413,823
營業用 For Business Purpose	13,643	7,422,560	9,349,563
私人醫院、診所或自由職業事務所用 (E)	14	4,753	7,085
非營業用 For Non-Business Purpose	2,041	971,141	1,057,174
免稅房屋 Tax-Exempt Houses	1,180	431,782	391,041

資料來源：根據本局房屋稅科報表20903-02-07-2編製。

說明：1、因尾數四捨五入關係，統計表細項合計與總數略有差異。

2、(A) Declared Rental Income Reaching the Prevailing Rent or Jointly Owned through Inheritance

(B) Owned by the Builder for Sale, within 2 Years (C) Owned by the Builder for Sale, over 2 Years

Table 3-3 Sources of House Tax (Cont.5)

Unit : Case; Square of Meter; NT\$1,000

公有 Public			私有 Private		
件數 No. of Cases	面積 Area	現值 Value	件數 No. of Cases	面積 Area	現值 Value
151	94,253	81,044	51,788	15,309,657	9,446,844
47	43,212	44,740	39,928	13,418,848	8,568,383
28	3,429	3,332	11,180	3,179,735	2,368,403
-	-	-	7,300	1,962,969	1,491,413
-	-	-	2,993	745,847	560,708
-	-	-	4,045	1,171,730	889,585
-	-	-	262	45,392	41,120
28	3,429	3,332	3,880	1,216,766	876,990
-	-	-	514	85,924	58,633
-	-	-	-	-	-
-	-	-	-	-	-
-	-	-	3,154	1,081,559	782,423
28	3,429	3,332	212	49,283	35,934
19	39,784	41,408	28,748	10,239,113	6,199,980
14	38,021	40,210	24,957	8,943,388	5,467,645
-	-	-	54	11,460	7,846
5	1,762	1,198	3,737	1,284,265	724,489
104	51,041	36,304	11,860	1,890,809	878,461
34	48,741	60,817	20,653	10,145,933	12,406,650
7	18,877	18,279	19,500	9,744,015	12,058,147
-	-	-	3,809	1,364,438	1,662,603
-	-	-	2,266	738,129	920,517
-	-	-	848	233,404	293,719
-	-	-	1,394	498,988	620,035
-	-	-	24	5,738	6,763
-	-	-	1,543	626,309	742,086
-	-	-	146	28,544	33,318
-	-	-	-	-	-
-	-	-	-	-	-
-	-	-	1,359	581,665	693,202
-	-	-	38	16,100	15,566
7	18,877	18,279	15,691	8,379,577	10,395,544
7	17,029	17,294	13,636	7,405,531	9,332,270
-	-	-	14	4,753	7,085
-	1,848	986	2,041	969,293	1,056,189
27	29,864	42,537	1,153	401,918	348,503

(D) Excluded from the Total Taxable Houses and Differential Tax Rate

(E) For Private Hospitals, Clinics, or Professional Offices

表 3-3 房屋稅稅源 (續6)

單位：件、平方公尺、新臺幣千元

房屋構造及使用別 House Structure & Usage	合計 Total		
	件數 No. of Cases	面積 Area	現值 Value
雜木以外 Mixed Wood	1,786	246,357	118,515
應稅房屋 Taxable Houses	655	89,867	52,538
住家用 For Residential Purposes	261	46,878	31,219
自住或公益出租用 Owner-Occupied or Leased Out for Public Welfare Purpose	63	16,778	12,938
全國單一自住用 Single Owner-Occupied Nationwide	19	4,338	3,196
自住用(3戶以內) Owner-Occupied (within 3 Houses Nationwide)	42	12,252	9,680
公益出租用 Leased Out for Public Welfare Purpose	2	189	62
非自住用 Non-Owner-Occupied	198	30,099	18,281
出租申報所得達租金標準或繼承取得共有非自住住家用 (A)	6	1,210	608
起造人持有待銷售非自住住家用房屋2年以內 (B)	-	-	-
起造人持有待銷售房屋超過2年 (C)	-	-	-
起造人以外持有 Non- Builder Owned	183	27,737	17,205
不計入全國總持有應稅房屋戶數及適用差別稅率之非自住住家用 (D)	9	1,153	468
非住家用 For Non-Residential Purposes	394	42,990	21,319
營業用 For Business Purpose	344	35,241	17,846
私人醫院、診所或自由職業事務所用 (E)	2	325	184
非營業用 For Non-Business Purpose	48	7,424	3,290
免稅房屋 Tax-Exempt Houses	1,131	156,490	65,977
雜木 Wood	6,664	589,971	169,123
應稅房屋 Taxable Houses	1,258	132,054	58,460
住家用 For Residential Purposes	341	45,166	21,540
自住或公益出租用 Owner-Occupied or Leased Out for Public Welfare Purpose	64	15,920	10,070
全國單一自住用 Single Owner-Occupied Nationwide	19	5,026	3,392
自住用(3戶以內) Owner-Occupied (within 3 Houses Nationwide)	45	10,893	6,677
公益出租用 Leased Out for Public Welfare Purpose	-	-	-
非自住用 Non-Owner-Occupied	277	29,246	11,471
出租申報所得達租金標準或繼承取得共有非自住住家用 (A)	14	1,134	634
起造人持有待銷售非自住住家用房屋2年以內 (B)	-	-	-
起造人持有待銷售房屋超過2年 (C)	-	-	-
起造人以外持有 Non- Builder Owned	226	25,398	10,097
不計入全國總持有應稅房屋戶數及適用差別稅率之非自住住家用 (D)	37	2,715	739
非住家用 For Non-Residential Purposes	917	86,888	36,920
營業用 For Business Purpose	804	71,474	28,774
私人醫院、診所或自由職業事務所用 (E)	10	523	159
非營業用 For Non-Business Purpose	103	14,890	7,986
免稅房屋 Tax-Exempt Houses	5,406	457,917	110,663

資料來源：根據本局房屋稅科報表20903-02-07-2編製。

說明：1、因尾數四捨五入關係，統計表細項合計與總數略有差異。

- 2、(A) Declared Rental Income Reaching the Prevailing Rent or Jointly Owned through Inheritance
 (B) Owned by the Builder for Sale, within 2 Years (C) Owned by the Builder for Sale, over 2 Years

Table 3-3 Sources of House Tax (Cont.6)

Unit : Case; Square of Meter; NT\$1,000

公有 Public			私有 Private		
件數 No. of Cases	面積 Area	現值 Value	件數 No. of Cases	面積 Area	現值 Value
336	71,865	24,687	1,450	174,492	93,829
21	2,622	1,069	634	87,246	51,469
7	678	300	254	46,200	30,919
-	-	-	63	16,778	12,938
-	-	-	19	4,338	3,196
-	-	-	42	12,252	9,680
-	-	-	2	189	62
7	678	300	191	29,422	17,981
-	-	-	6	1,210	608
-	-	-	-	-	-
-	-	-	-	-	-
-	-	-	183	27,737	17,205
7	678	300	2	475	168
14	1,944	769	380	41,046	20,550
14	1,944	769	330	33,297	17,076
-	-	-	2	325	184
-	-	-	48	7,424	3,290
315	69,243	23,617	816	87,247	42,360
524	92,934	25,428	6,140	497,036	143,696
35	3,665	1,041	1,223	128,389	57,419
25	1,987	525	316	43,179	21,016
-	-	-	64	15,920	10,070
-	-	-	19	5,026	3,392
-	-	-	45	10,893	6,677
-	-	-	-	-	-
25	1,987	525	252	27,259	10,946
-	-	-	14	1,134	634
-	-	-	-	-	-
-	-	-	-	-	-
1	94	23	225	25,304	10,074
24	1,894	502	13	821	237
10	1,677	516	907	85,210	36,403
10	1,677	516	794	69,797	28,258
-	-	-	10	523	159
-	-	-	103	14,890	7,986
489	89,269	24,387	4,917	368,647	86,276

(D) Excluded from the Total Taxable Houses and Differential Tax Rate

(E) For Private Hospitals, Clinics, or Professional Offices

表 3-3 房屋稅稅源 (續7)

單位：件、平方公尺、新臺幣千元

房屋構造及使用別 House Structure & Usage	合計 Total		
	件數 No. of Cases	面積 Area	現值 Value
卵石混凝土造 Concrete & Pebble	7	9,384	9,691
應稅房屋 Taxable Houses	6	7,465	8,896
住家用 For Residential Purposes	3	382	460
自住或公益出租用 Owner-Occupied or Leased Out for Public Welfare Purpose	1	140	116
全國單一自住用 Single Owner-Occupied Nationwide	1	140	116
自住用(3戶以內) Owner-Occupied (within 3 Houses Nationwide)	-	-	-
公益出租用 Leased Out for Public Welfare Purpose	-	-	-
非自住用 Non-Owner-Occupied	2	242	344
出租申報所得達租金標準或繼承取得共有非自住住家用 (A)	-	-	-
起造人持有待銷售非自住住家用房屋2年以內 (B)	-	-	-
起造人持有待銷售房屋超過2年 (C)	-	-	-
起造人以外持有 Non- Builder Owned	2	242	344
不計入全國總持有應稅房屋戶數及適用差別稅率之非自住住家用 (D)	-	-	-
非住家用 For Non-Residential Purposes	3	7,084	8,436
營業用 For Business Purpose	3	7,084	8,436
私人醫院、診所或自由職業事務所用 (E)	-	-	-
非營業用 For Non-Business Purpose	-	-	-
免稅房屋 Tax-Exempt Houses	1	1,919	795
磚石造 Brick	51,918	4,095,559	1,605,334
應稅房屋 Taxable Houses	8,439	1,144,690	688,841
住家用 For Residential Purposes	3,690	618,160	429,189
自住或公益出租用 Owner-Occupied or Leased Out for Public Welfare Purpose	1,911	377,249	281,268
全國單一自住用 Single Owner-Occupied Nationwide	837	161,671	120,441
自住用(3戶以內) Owner-Occupied (within 3 Houses Nationwide)	1,033	209,737	155,478
公益出租用 Leased Out for Public Welfare Purpose	41	5,841	5,350
非自住用 Non-Owner-Occupied	1,779	240,910	147,921
出租申報所得達租金標準或繼承取得共有非自住住家用 (A)	193	17,686	10,495
起造人持有待銷售非自住住家用房屋2年以內 (B)	-	-	-
起造人持有待銷售房屋超過2年 (C)	-	-	-
起造人以外持有 Non- Builder Owned	1,448	205,808	126,000
不計入全國總持有應稅房屋戶數及適用差別稅率之非自住住家用 (D)	138	17,416	11,426
非住家用 For Non-Residential Purposes	4,749	526,530	259,652
營業用 For Business Purpose	4,262	438,917	213,662
私人醫院、診所或自由職業事務所用 (E)	21	1,783	911
非營業用 For Non-Business Purpose	466	85,831	45,079
免稅房屋 Tax-Exempt Houses	43,479	2,950,869	916,492

資料來源：根據本局房屋稅科報表20903-02-07-2編製。

說明：1、因尾數四捨五入關係，統計表細項合計與總數略有差異。

2、(A) Declared Rental Income Reaching the Prevailing Rent or Jointly Owned through Inheritance

(B) Owned by the Builder for Sale, within 2 Years (C) Owned by the Builder for Sale, over 2 Years

Table 3-3 Sources of House Tax (Cont.7)

Unit : Case; Square of Meter; NT\$1,000

公有 Public			私有 Private		
件數 No. of Cases	面積 Area	現值 Value	件數 No. of Cases	面積 Area	現值 Value
-	-	-	7	9,384	9,691
-	-	-	6	7,465	8,896
-	-	-	3	382	460
-	-	-	1	140	116
-	-	-	1	140	116
-	-	-	-	-	-
-	-	-	-	-	-
-	-	-	2	242	344
-	-	-	-	-	-
-	-	-	-	-	-
-	-	-	-	-	-
-	-	-	2	242	344
-	-	-	-	-	-
-	-	-	3	7,084	8,436
-	-	-	3	7,084	8,436
-	-	-	-	-	-
-	-	-	-	-	-
-	-	-	1	1,919	795
893	174,286	70,579	51,025	3,921,273	1,534,755
66	5,665	3,155	8,373	1,139,025	685,686
46	3,178	2,238	3,644	614,982	426,952
-	-	-	1,911	377,249	281,268
-	-	-	837	161,671	120,441
-	-	-	1,033	209,737	155,478
-	-	-	41	5,841	5,350
46	3,178	2,238	1,733	237,733	145,683
-	-	-	193	17,686	10,495
-	-	-	-	-	-
-	-	-	-	-	-
-	-	-	1,448	205,808	126,000
46	3,178	2,238	92	14,239	9,188
20	2,488	918	4,729	524,042	258,734
16	2,138	696	4,246	436,779	212,966
-	-	-	21	1,783	911
4	350	222	462	85,481	44,857
827	168,620	67,424	42,652	2,782,249	849,069

(D) Excluded from the Total Taxable Houses and Differential Tax Rate

(E) For Private Hospitals, Clinics, or Professional Offices

表 3-3 房屋稅稅源 (續8)

單位：件、平方公尺、新臺幣千元

房屋構造及使用別 House Structure & Usage	合計 Total		
	件數 No. of Cases	面積 Area	現值 Value
	土磚混合造 Earth & Brick	2,375	200,832
應稅房屋 Taxable Houses	113	14,525	2,991
住家用 For Residential Purposes	48	7,083	1,954
自住或公益出租用 Owner-Occupied or Leased Out for Public Welfare Purpose	12	1,823	965
全國單一自住用 Single Owner-Occupied Nationwide	7	837	583
自住用(3戶以內) Owner-Occupied (within 3 Houses Nationwide)	5	986	383
公益出租用 Leased Out for Public Welfare Purpose	-	-	-
非自住用 Non-Owner-Occupied	36	5,260	988
出租申報所得達租金標準或繼承取得共有非自住住家用 (A)	6	183	106
起造人持有待銷售非自住住家用房屋2年以內 (B)	-	-	-
起造人持有待銷售房屋超過2年 (C)	-	-	-
起造人以外持有 Non- Builder Owned	27	4,828	777
不計入全國總持有應稅房屋戶數及適用差別稅率之非自住住家用 (D)	3	249	106
非住家用 For Non-Residential Purposes	65	7,442	1,037
營業用 For Business Purpose	57	6,588	879
私人醫院、診所或自由職業事務所用 (E)	1	210	40
非營業用 For Non-Business Purpose	7	644	119
免稅房屋 Tax-Exempt Houses	2,262	186,307	14,090
竹造 Bamboo	1,676	117,149	9,124
應稅房屋 Taxable Houses	45	6,423	1,761
住家用 For Residential Purposes	6	1,335	999
自住或公益出租用 Owner-Occupied or Leased Out for Public Welfare Purpose	1	428	715
全國單一自住用 Single Owner-Occupied Nationwide	1	428	715
自住用(3戶以內) Owner-Occupied (within 3 Houses Nationwide)	-	-	-
公益出租用 Leased Out for Public Welfare Purpose	-	-	-
非自住用 Non-Owner-Occupied	5	908	284
出租申報所得達租金標準或繼承取得共有非自住住家用 (A)	-	-	-
起造人持有待銷售非自住住家用房屋2年以內 (B)	-	-	-
起造人持有待銷售房屋超過2年 (C)	-	-	-
起造人以外持有 Non- Builder Owned	5	908	284
不計入全國總持有應稅房屋戶數及適用差別稅率之非自住住家用 (D)	-	-	-
非住家用 For Non-Residential Purposes	39	5,087	762
營業用 For Business Purpose	35	4,723	663
私人醫院、診所或自由職業事務所用 (E)	-	-	-
非營業用 For Non-Business Purpose	4	365	99
免稅房屋 Tax-Exempt Houses	1,631	110,727	7,364

資料來源：根據本局房屋稅科報表20903-02-07-2編製。

說明：1、因尾數四捨五入關係，統計表細項合計與總數略有差異。

- 2、(A) Declared Rental Income Reaching the Prevailing Rent or Jointly Owned through Inheritance
 (B) Owned by the Builder for Sale, within 2 Years (C) Owned by the Builder for Sale, over 2 Years

Table 3-3 Sources of House Tax (Cont.8)

Unit : Case; Square of Meter; NT\$1,000

公有 Public			私有 Private		
件數 No. of Cases	面積 Area	現值 Value	件數 No. of Cases	面積 Area	現值 Value
8	500	45	2,367	200,332	17,036
2	62	22	111	14,463	2,969
1	35	15	47	7,048	1,939
-	-	-	12	1,823	965
-	-	-	7	837	583
-	-	-	5	986	383
-	-	-	-	-	-
1	35	15	35	5,225	974
-	-	-	6	183	106
-	-	-	-	-	-
-	-	-	-	-	-
-	-	-	27	4,828	777
1	35	15	2	214	91
1	27	7	64	7,415	1,030
1	27	7	56	6,561	872
-	-	-	1	210	40
-	-	-	7	644	119
6	438	23	2,256	185,868	14,066
11	913	122	1,665	116,236	9,003
-	-	-	45	6,423	1,761
-	-	-	6	1,335	999
-	-	-	1	428	715
-	-	-	1	428	715
-	-	-	-	-	-
-	-	-	-	-	-
-	-	-	5	908	284
-	-	-	-	-	-
-	-	-	-	-	-
-	-	-	5	908	284
-	-	-	-	-	-
-	-	-	39	5,087	762
-	-	-	35	4,723	663
-	-	-	-	-	-
-	-	-	4	365	99
11	913	122	1,620	109,813	7,242

(D) Excluded from the Total Taxable Houses and Differential Tax Rate

(E) For Private Hospitals, Clinics, or Professional Offices

表 3-3 房屋稅稅源 (續9)

單位：件、平方公尺、新臺幣千元

房屋構造及使用別 House Structure & Usage	合計 Total		
	件數 No. of Cases	面積 Area	現值 Value
冷氣機 Air Conditioner	-	-	-
應稅房屋 Taxable Houses	-	-	-
住家用 For Residential Purposes	-	-	-
自住或公益出租用 Owner-Occupied or Leased Out for Public Welfare Purpose	-	-	-
全國單一自住用 Single Owner-Occupied Nationwide	-	-	-
自住用(3戶以內) Owner-Occupied (within 3 Houses Nationwide)	-	-	-
公益出租用 Leased Out for Public Welfare Purpose	-	-	-
非自住用 Non-Owner-Occupied	-	-	-
出租申報所得達租金標準或繼承取得共有非自住住家用 (A)	-	-	-
起造人持有待銷售非自住住家用房屋2年以內 (B)	-	-	-
起造人持有待銷售房屋超過2年 (C)	-	-	-
起造人以外持有 Non- Builder Owned	-	-	-
不計入全國總持有應稅房屋戶數及適用差別稅率之非自住住家用 (D)	-	-	-
非住家用 For Non-Residential Purposes	-	-	-
營業用 For Business Purpose	-	-	-
私人醫院、診所或自由職業事務所用 (E)	-	-	-
非營業用 For Non-Business Purpose	-	-	-
免稅房屋 Tax-Exempt Houses	-	-	-
升降機 Elevator	20	190	6,404
應稅房屋 Taxable Houses	8	120	634
住家用 For Residential Purposes	6	120	517
自住或公益出租用 Owner-Occupied or Leased Out for Public Welfare Purpose	-	-	-
全國單一自住用 Single Owner-Occupied Nationwide	-	-	-
自住用(3戶以內) Owner-Occupied (within 3 Houses Nationwide)	-	-	-
公益出租用 Leased Out for Public Welfare Purpose	-	-	-
非自住用 Non-Owner-Occupied	6	120	517
出租申報所得達租金標準或繼承取得共有非自住住家用 (A)	-	-	-
起造人持有待銷售非自住住家用房屋2年以內 (B)	-	-	-
起造人持有待銷售房屋超過2年 (C)	-	-	-
起造人以外持有 Non- Builder Owned	6	120	517
不計入全國總持有應稅房屋戶數及適用差別稅率之非自住住家用 (D)	-	-	-
非住家用 For Non-Residential Purposes	2	-	117
營業用 For Business Purpose	2	-	117
私人醫院、診所或自由職業事務所用 (E)	-	-	-
非營業用 For Non-Business Purpose	-	-	-
免稅房屋 Tax-Exempt Houses	12	70	5,770

資料來源：根據本局房屋稅科報表20903-02-07-2編製。

說明：1、因尾數四捨五入關係，統計表細項合計與總數略有差異。

2、(A) Declared Rental Income Reaching the Prevailing Rent or Jointly Owned through Inheritance

(B) Owned by the Builder for Sale, within 2 Years (C) Owned by the Builder for Sale, over 2 Years

表 3-3 房屋稅稅源 (續10)

單位：件、平方公尺、新臺幣千元

房屋構造及使用別 House Structure & Usage	合計 Total		
	件數 No. of Cases	面積 Area	現值 Value
純土造 Earth	41,573	3,390,503	149,404
應稅房屋 Taxable Houses	611	79,128	13,299
住家用 For Residential Purposes	299	46,437	9,040
自住或公益出租用 Owner-Occupied or Leased Out for Public Welfare Purpose	45	8,531	3,781
全國單一自住用 Single Owner-Occupied Nationwide	18	3,430	1,421
自住用(3戶以內) Owner-Occupied (within 3 Houses Nationwide)	25	4,689	2,216
公益出租用 Leased Out for Public Welfare Purpose	2	413	144
非自住用 Non-Owner-Occupied	254	37,906	5,258
出租申報所得達租金標準或繼承取得共有非自住住家用 (A)	12	977	543
起造人持有待銷售非自住住家用房屋2年以內 (B)	-	-	-
起造人持有待銷售房屋超過2年 (C)	-	-	-
起造人以外持有 Non- Builder Owned	234	34,917	4,062
不計入全國總持有應稅房屋戶數及適用差別稅率之非自住住家用 (D)	8	2,013	654
非住家用 For Non-Residential Purposes	312	32,691	4,259
營業用 For Business Purpose	286	27,161	3,417
私人醫院、診所或自由職業事務所用 (E)	-	204	5
非營業用 For Non-Business Purpose	26	5,326	838
免稅房屋 Tax-Exempt Houses	40,962	3,311,375	136,105
充氣屋 Balloon	-	-	-
應稅房屋 Taxable Houses	-	-	-
住家用 For Residential Purposes	-	-	-
自住或公益出租用 Owner-Occupied or Leased Out for Public Welfare Purpose	-	-	-
全國單一自住用 Single Owner-Occupied Nationwide	-	-	-
自住用(3戶以內) Owner-Occupied (within 3 Houses Nationwide)	-	-	-
公益出租用 Leased Out for Public Welfare Purpose	-	-	-
非自住用 Non-Owner-Occupied	-	-	-
出租申報所得達租金標準或繼承取得共有非自住住家用 (A)	-	-	-
起造人持有待銷售非自住住家用房屋2年以內 (B)	-	-	-
起造人持有待銷售房屋超過2年 (C)	-	-	-
起造人以外持有 Non- Builder Owned	-	-	-
不計入全國總持有應稅房屋戶數及適用差別稅率之非自住住家用 (D)	-	-	-
非住家用 For Non-Residential Purposes	-	-	-
營業用 For Business Purpose	-	-	-
私人醫院、診所或自由職業事務所用 (E)	-	-	-
非營業用 For Non-Business Purpose	-	-	-
免稅房屋 Tax-Exempt Houses	-	-	-

資料來源：根據本局房屋稅科報表20903-02-07-2編製。

說明：1、因尾數四捨五入關係，統計表細項合計與總數略有差異。

2、(A) Declared Rental Income Reaching the Prevailing Rent or Jointly Owned through Inheritance

(B) Owned by the Builder for Sale, within 2 Years (C) Owned by the Builder for Sale, over 2 Years

表 3-3 房屋稅稅源 (續11完)

單位：件、平方公尺、新臺幣千元

房屋構造及使用別 House Structure & Usage	合計 Total		
	件數 No. of Cases	面積 Area	現值 Value
油槽 Oil Trough	11	-	49,847
應稅房屋 Taxable Houses	11	-	49,847
住家用 For Residential Purposes	-	-	-
自住或公益出租用 Owner-Occupied or Leased Out for Public Welfare Purpose	-	-	-
全國單一自住用 Single Owner-Occupied Nationwide	-	-	-
自住用(3戶以內) Owner-Occupied (within 3 Houses Nationwide)	-	-	-
公益出租用 Leased Out for Public Welfare Purpose	-	-	-
非自住用 Non-Owner-Occupied	-	-	-
出租申報所得達租金標準或繼承取得共有非自住住家用 (A)	-	-	-
起造人持有待銷售非自住住家用房屋2年以內 (B)	-	-	-
起造人持有待銷售房屋超過2年 (C)	-	-	-
起造人以外持有 Non- Builder Owned	-	-	-
不計入全國總持有應稅房屋戶數及適用差別稅率之非自住住家用 (D)	-	-	-
非住家用 For Non-Residential Purposes	11	-	49,847
營業用 For Business Purpose	10	-	48,319
私人醫院、診所或自由職業事務所用 (E)	-	-	-
非營業用 For Non-Business Purpose	1	-	1,528
免稅房屋 Tax-Exempt Houses	-	-	-
其他 Others	-	-	-
應稅房屋 Taxable Houses	-	-	-
住家用 For Residential Purposes	-	-	-
自住或公益出租用 Owner-Occupied or Leased Out for Public Welfare Purpose	-	-	-
全國單一自住用 Single Owner-Occupied Nationwide	-	-	-
自住用(3戶以內) Owner-Occupied (within 3 Houses Nationwide)	-	-	-
公益出租用 Leased Out for Public Welfare Purpose	-	-	-
非自住用 Non-Owner-Occupied	-	-	-
出租申報所得達租金標準或繼承取得共有非自住住家用 (A)	-	-	-
起造人持有待銷售非自住住家用房屋2年以內 (B)	-	-	-
起造人持有待銷售房屋超過2年 (C)	-	-	-
起造人以外持有 Non- Builder Owned	-	-	-
不計入全國總持有應稅房屋戶數及適用差別稅率之非自住住家用 (D)	-	-	-
非住家用 For Non-Residential Purposes	-	-	-
營業用 For Business Purpose	-	-	-
私人醫院、診所或自由職業事務所用 (E)	-	-	-
非營業用 For Non-Business Purpose	-	-	-
免稅房屋 Tax-Exempt Houses	-	-	-

資料來源：根據本局房屋稅科報表20903-02-07-2編製。

說明：1、因尾數四捨五入關係，統計表細項合計與總數略有差異。

- 2、(A) Declared Rental Income Reaching the Prevailing Rent or Jointly Owned through Inheritance
 (B) Owned by the Builder for Sale, within 2 Years (C) Owned by the Builder for Sale, over 2 Years

表 3-4 使用牌照稅稅源及稽徵

一、稅源

單位：輛

年底 End of Year	合計 Total		小客車 Small Passenger Vehicles		大客車 Large Passenger Vehicles	
	應稅 Taxable	免稅 Exempt	應稅 Taxable	免稅 Exempt	應稅 Taxable	免稅 Exempt
	民國105年底 End of 2016	976,764	89,814	815,769	85,584	2,629
民國106年底 End of 2017	1,006,298	91,479	832,996	87,175	2,461	1,391
民國107年底 End of 2018	1,026,446	92,458	847,091	88,001	2,387	1,472
民國108年底 End of 2019	1,042,319	95,376	857,127	90,572	2,193	1,488
民國109年底 End of 2020	1,061,556	98,479	865,698	93,388	2,075	1,482
民國110年底 End of 2021	1,088,423	100,240	879,548	94,945	1,970	1,484
民國111年底 End of 2022	1,114,860	102,441	892,166	97,105	1,927	1,415
民國112年底 End of 2023	1,141,035	106,987	905,181	101,467	1,896	1,388
民國113年底 End of 2024	1,169,104	113,578	917,556	107,850	1,855	1,327
民國114年底 End of 2025	1,188,982	121,832	922,353	115,883	1,817	1,310

資料來源：根據本局消費稅及管考科報表20903-02-10-2編製。

說明：自106年度起，本表包含完全以電能為動力之機動車輛資料。

Table 3-4 Sources and Levy of Vehicle License Tax

A. Sources of Vehicle License Tax

Unit : Vehicle

貨車 Trucks		農村拼裝車 Flat-bodied Trucks		曳引車 Tractors		機車 Motorcycles	
應稅 Taxable	免稅 Exempt	應稅 Taxable	免稅 Exempt	應稅 Taxable	免稅 Exempt	應稅 Taxable	免稅 Exempt
134,143	2,841	-	-	-	-	24,223	61
135,109	2,834	-	-	5,057	1	30,675	78
135,478	2,902	-	-	4,989	1	36,501	82
135,503	3,105	-	-	5,005	-	42,491	211
136,357	3,300	-	-	5,186	-	52,240	309
137,939	3,435	-	-	5,553	-	63,413	376
139,340	3,442	-	-	5,679	-	75,748	479
140,524	3,562	-	-	5,727	1	87,707	569
141,501	3,693	-	-	5,769	1	102,423	707
141,209	3,775	-	-	5,725	1	117,878	863

表 3-4 使用牌照稅稅源及稽徵 (續1完)

二、稽徵

單位：件；新臺幣千元

會計年度(月)別 Fiscal Year (Month)		合計 Total		小客車 Small Passenger Vehicles		大客車 Large Passenger Vehicles	
		件數 Cases	實徵淨額 Net Actual Collection	件數 Cases	實徵淨額 Net Actual Collection	件數 Cases	實徵淨額 Net Actual Collection
民國105年度	FY 2016	1,070,929	8,712,846	884,526	7,956,860	4,779	31,043
民國106年度	FY 2017	1,094,374	8,883,588	900,823	8,111,490	4,847	30,890
民國107年度	FY 2018	1,117,922	9,034,081	917,915	8,248,871	4,702	29,981
民國108年度	FY 2019	1,136,241	9,158,306	930,099	8,362,907	4,520	28,850
民國109年度	FY 2020	1,188,502	9,256,626	968,650	8,446,024	7,800	26,517
民國110年度	FY 2021	1,179,125	9,364,364	950,528	8,527,151	3,904	23,865
民國111年度	FY 2022	1,209,664	9,514,652	965,642	8,643,462	3,842	23,491
民國112年度	FY 2023	1,284,934	9,618,263	1,019,200	8,722,208	4,078	23,520
民國113年度	FY 2024	1,309,010	9,671,807	1,028,628	8,753,753	3,793	23,133
民國114年度	FY 2025	1,334,874	9,755,492	1,038,135	8,815,460	3,830	23,120
1 月	Jan.	21,526	109,940	16,913	100,566	145	702
2 月	Feb.	21,133	101,615	15,854	91,708	86	273
3 月	Mar.	46,617	291,155	35,147	263,913	54	253
4 月	Apr.	677,151	5,349,983	521,615	4,831,288	943	6,441
5 月	May	337,141	2,717,767	272,915	2,498,077	684	4,325
6 月	June	99,604	780,584	83,181	737,331	152	924
7 月	July	22,202	68,193	16,597	61,031	102	379
8 月	Aug.	20,129	67,516	14,419	59,351	119	464
9 月	Sept.	16,023	46,871	11,715	41,089	69	232
10 月	Oct.	25,662	92,194	15,458	39,775	908	5,825
11 月	Nov.	28,329	81,288	19,664	49,403	406	2,423
12 月	Dec.	19,357	48,385	14,657	41,927	162	879

資料來源：根據本局消費稅及管考科報表20903-02-08-2編製。

說明：1、本表不包括免稅資料。

2、因尾數四捨五入關係，統計表細項合計與總數略有差異。

Table 3-4 Sources and Levy of Vehicle License Tax (Cont.1 End)

B. Levy of Vehicle License Tax

Unit : Case ; NT\$1,000

貨車 Trucks		農村拼裝車 Flat-bodied Trucks		曳引車 Tractors		機車 Motorcycles	
件數 Cases	實徵淨額 Net Actual Collection	件數 Cases	實徵淨額 Net Actual Collection	件數 Cases	實徵淨額 Net Actual Collection	件數 Cases	實徵淨額 Net Actual Collection
150,235	601,143	-	-	7,079	77,538	24,310	46,262
151,108	609,033	-	-	7,050	76,870	30,546	55,305
151,977	615,855	-	-	6,957	74,553	36,371	64,820
152,142	619,452	-	-	6,775	73,692	42,705	73,405
152,822	624,856	-	-	6,934	75,614	52,296	83,614
154,190	635,572	-	-	7,466	81,095	63,037	96,680
156,862	648,126	-	-	7,890	86,011	75,428	113,562
161,025	621,050	-	-	11,557	119,977	89,074	131,508
160,982	627,479	-	-	11,671	120,966	103,936	146,476
161,316	633,620	-	-	11,675	121,233	119,918	162,060
2,047	4,986	-	-	148	933	2,273	2,753
2,217	5,387	-	-	144	912	2,832	3,336
5,567	18,231	-	-	211	1,465	5,638	7,292
91,058	387,466	-	-	3,241	38,413	60,294	86,375
36,634	151,435	-	-	2,236	24,734	24,672	39,197
7,134	26,046	-	-	298	2,835	8,839	13,448
2,140	3,227	-	-	166	1,065	3,197	2,491
2,141	4,322	-	-	146	921	3,304	2,458
1,633	2,813	-	-	171	905	2,435	1,831
4,147	13,906	-	-	3,111	31,900	2,038	788
4,809	13,304	-	-	1,538	15,218	1,912	941
1,789	2,498	-	-	265	1,931	2,484	1,150

表 3-5 契稅稅源

單位：件；新臺幣千元

會計年度別 Fiscal Year		總計 Grand Total				件數 Taxable
		件數 Cases		查定稅額 Assessment Tax		
		應稅 Taxable	免稅 Exempt	應稅 Taxable	免稅 Exempt	
民國105年度	FY 2016	41,954	102	1,409,983	-	35,144
民國106年度	FY 2017	48,502	46	1,653,417	7,131	41,757
民國107年度	FY 2018	48,559	86	1,673,529	14,367	41,802
民國108年度	FY 2019	52,541	220	1,931,246	9,949	45,815
民國109年度	FY 2020	59,007	71	2,279,192	20,682	52,178
民國110年度	FY 2021	59,128	114	2,219,703	9,807	52,042
民國111年度	FY 2022	59,010	208	2,455,736	12,377	51,619
民國112年度	FY 2023	59,937	22	2,504,210	1,299	51,885
民國113年度	FY 2024	65,272	218	2,960,646	16,904	57,094
民國114年度	FY 2025	52,202	1	2,741,841	289	44,262

資料來源：根據本局房屋稅科報表20903-02-11-2編製。

說明：1、105年度以前之查定稅額未統計其細項，故應稅欄位為應稅及免稅合計。

2、因尾數四捨五入關係，統計表細項合計與總數略有差異。

Table 3-5 Sources of Deed Tax

Unit : Case ; NT\$1,000

買賣契 Sale			典權契 Mortgage			
Cases	查定稅額 Assessment Tax		件數 Cases		查定稅額 Assessment Tax	
免稅 Exempt	應稅 Taxable	免稅 Exempt	應稅 Taxable	免稅 Exempt	應稅 Taxable	免稅 Exempt
102	1,274,347	-	2	-	1	-
37	1,531,102	6,631	-	-	-	-
72	1,548,612	9,717	-	-	-	-
19	1,812,512	2,767	-	-	-	-
22	2,152,226	10,338	-	-	-	-
14	2,095,206	560	-	-	-	-
3	2,325,635	235	1	-	1	-
5	2,355,441	353	1	-	7	-
4	2,811,278	847	-	-	-	-
-	2,595,557	-	-	-	-	-

表 3-5 契稅稅源 (續1完)

單位：件；新臺幣千元

會計年度別 Fiscal Year		交換契 Exchange				贈與契 Donation		
		件數 Cases		查定稅額 Assessment Tax		件數 Cases		查定稅額
		應稅 Taxable	免稅 Exempt	應稅 Taxable	免稅 Exempt	應稅 Taxable	免稅 Exempt	應稅 Taxable
民國105年度	FY 2016	204	-	8,127	-	6,597	-	127,454
民國106年度	FY 2017	178	-	1,520	-	6,538	9	120,142
民國107年度	FY 2018	306	-	8,986	-	6,432	4	115,716
民國108年度	FY 2019	133	-	2,405	-	6,592	194	116,329
民國109年度	FY 2020	332	-	8,750	-	6,496	3	118,215
民國110年度	FY 2021	142	-	1,039	-	6,923	-	123,319
民國111年度	FY 2022	88	-	1,251	-	7,301	177	128,845
民國112年度	FY 2023	113	-	750	-	7,929	12	147,961
民國113年度	FY 2024	126	-	1,302	-	8,051	197	148,065
民國114年度	FY 2025	182	-	1,862	-	7,739	-	144,332

資料來源：根據本局房屋稅科報表20903-02-11-2編製。

說明：1、105年度以前之查定稅額未統計其細項，故應稅欄位為應稅及免稅合計。

2、因尾數四捨五入關係，統計表細項合計與總數略有差異。

Table 3-5 Sources of Deed Tax (Cont.1 End)

Unit : Case ; NT\$1,000

Assessment Tax	分割契 Division				占有契 Staking			
	件數 Cases		查定稅額 Assessment Tax		件數 Cases		查定稅額 Assessment Tax	
免稅 Exempt	應稅 Taxable	免稅 Exempt	應稅 Taxable	免稅 Exempt	應稅 Taxable	免稅 Exempt	應稅 Taxable	免稅 Exempt
-	7	-	54	-	-	-	-	-
500	29	-	654	-	-	-	-	-
443	19	10	215	4,207	-	-	-	-
5,738	1	7	0	1,445	-	-	-	-
25	-	46	-	10,318	1	-	0	-
-	20	100	133	9,247	1	-	6	-
7,031	1	28	4	5,112	-	-	-	-
139	9	5	51	808	-	-	-	-
14,308	1	17	1	1,749	-	-	-	-
-	19	1	90	289	-	-	-	-

表 3-6 印花稅稅源

單位：新臺幣千元

會計年度別 Fiscal Year	合計 Total	出售印花稅票 Taxes Stamps	彙總自繳稅額		
			金融業 Finance	保險業 Insurance	教育業 Education
民國105年度 FY 2016	989,207	204,695	191,523	89,879	11,121
民國106年度 FY 2017	1,062,481	182,545	199,551	109,181	11,654
民國107年度 FY 2018	1,201,742	143,249	215,958	130,661	12,372
民國108年度 FY 2019	1,267,769	126,784	228,441	148,099	12,912
民國109年度 FY 2020	1,371,996	111,396	228,244	167,764	13,490
民國110年度 FY 2021	1,537,521	109,274	240,167	160,357	11,874
民國111年度 FY 2022	1,673,216	121,025	285,855	166,222	13,882
民國112年度 FY 2023	1,724,562	100,923	379,511	179,124	14,917
民國113年度 FY 2024	1,973,423	98,331	431,418	196,038	15,997
民國114年度 FY 2025	2,140,092	85,712	475,372	203,372	17,685

資料來源：根據本局土地稅科報表20903-02-12-2編製。

說明：因尾數四捨五入關係，統計表細項合計與總數略有差異。

Table 3-6 Sources of Stamp Tax

Unit : NT\$1,000

Paid by Filing a Collective Tax Return					
醫療業	傳播業	營建業	公用事業	服務業	其他
Medical Industry	Broadcasting	Construction	Utilities	Service Industry	Others
37,366	-	-	2,883	1,173	43,265
56,826	-	-	5,630	2,106	43,300
65,374	-	-	7,784	2,335	70,081
75,918	-	-	9,069	2,574	48,721
81,985	-	-	9,428	2,783	46,335
94,855	-	-	13,385	2,993	50,108
112,355	-	-	15,537	3,540	76,530
125,436	-	-	13,982	3,981	70,083
142,244	-	-	15,359	4,973	78,799
155,290	-	25	15,625	4,825	133,622

表 3-6 印花稅稅源 (續1完)

單位：新臺幣千元

會計年度別 Fiscal Year	憑證繳納				
	遺產分割 協議書 Partition of Estate Agreements	不動產買賣 Real Estate Transactions	不動產交換 Real Estate Exchanges	不動產贈與 Real Estate Gifts	不動產 分割合併 Partition/Merger of Real Estate
民國105年度 FY 2016	34,855	131,511	616	40,209	11,615
民國106年度 FY 2017	36,759	162,987	565	42,839	13,229
民國107年度 FY 2018	38,180	198,542	811	38,669	11,362
民國108年度 FY 2019	37,010	224,042	882	39,504	11,476
民國109年度 FY 2020	35,717	281,540	704	39,489	9,610
民國110年度 FY 2021	37,298	272,421	593	43,008	10,898
民國111年度 FY 2022	41,020	231,079	876	40,837	10,917
民國112年度 FY 2023	44,030	183,873	554	41,504	10,123
民國113年度 FY 2024	48,848	238,573	535	42,165	10,832
民國114年度 FY 2025	46,999	186,509	474	40,828	8,576

資料來源：根據本局土地稅科報表20903-02-12-2編製。

說明：因尾數四捨五入關係，統計表細項合計與總數略有差異。

Table 3-6 Sources of Stamp Tax(Cont.1 End)

Unit : NT\$1,000

Payment on Taxable Documents					
承攬契據 Contracting Agreements	銀錢收據 Receipts for Monetary Payments	押標金收據 Tender Bond for Monetary Payments	不動產信託 Real Estate Trust	買賣動產 Sale and Purchase of Movable Property	其他 Others
179,536	3,984	348	182	111	4,334
180,380	10,007	335	181	325	4,081
258,400	3,196	399	249	237	3,884
292,647	4,545	464	105	195	4,383
333,381	4,523	444	49	795	4,320
471,479	13,715	259	71	136	4,629
541,725	8,510	25	183	278	2,818
541,891	11,105	15	113	572	2,828
636,449	6,796	215	1,015	532	4,304
746,206	14,192	53	416	193	4,118

表 3-7 娛樂稅稅源

單位：家(件)；新臺幣千元

年底 End of Year	總計		電影		歌廳		撞球場		保齡
	Grand Total		The Cinemas		Music Halls		Billards Halls		Bowling
	家數 No. of Amusement Place	實徵稅額 Actual Collection	家數 No. of Amusement Place	實徵稅額 Actual Collection	家數 No. of Amusement Place	實徵稅額 Actual Collection	家數 No. of Amusement Place	實徵稅額 Actual Collection	家數 No. of Amusement Place
民國105年底 End of 2016	1,535	120,252	16	6,549	-	-	-	-	-
民國106年底 End of 2017	1,861	129,693	17	6,978	-	-	-	-0	-
民國107年底 End of 2018	2,568	164,288	20	7,101	-	-	-	-1	-
民國108年底 End of 2019	2,756	198,215	19	6,636	-	-	-	-	-
民國109年底 End of 2020	2,788	184,240	21	3,246	-	-	-	-	-
民國110年底 End of 2021	2,405	120,646	19	2,857	-	-	-	-	-
民國111年底 End of 2022	2,630	190,386	18	3,696	-	-	-	-	-
民國112年底 End of 2023	2,714	194,089	18	4,871	-	-	-	37	-
民國113年底 End of 2024	2,866	212,241	15	4,088	-	-	-	-	-
民國114年底 End of 2025	2,951	201,523	15	5,349	-	-	-	-	-

資料來源：根據本局消費稅及管考科報表20903-02-13-2編製。

說明：1、實徵稅額為年度資料。

2、因尾數四捨五入關係，統計表細項合計與總數略有差異。

Table 3-7 Sources of Amusement Tax

Unit : Unit(Case) ; NT\$1,000

球館 Alleys	高爾夫球場 Golf Course		舞廳舞場 Dance Halls		電子遊戲機 Arcade		有節目餐飲業 Entertainment Restaurants		視聽視唱業 KTV、MTV	
	實徵稅額 Actual Collection	家數 No. of Amusement Place	實徵稅額 Actual Collection	家數 No. of Amusement Place	實徵稅額 Actual Collection	家數 No. of Amusement Place	實徵稅額 Actual Collection	家數 No. of Amusement Place	實徵稅額 Actual Collection	家數 No. of Amusement Place
-	16	21,480	19	5,495	192	20,920	21	2,598	531	32,962
-	16	21,942	19	5,423	184	19,948	18	2,602	539	33,465
-	18	21,674	18	5,528	179	19,780	15	2,640	600	34,465
-	18	21,781	18	5,233	180	20,906	20	3,723	579	36,009
-	17	26,050	16	4,116	182	20,097	16	4,655	555	33,270
-	17	23,066	12	2,270	171	12,357	11	2,301	464	19,581
-	17	34,499	11	3,296	173	20,591	13	4,489	492	32,196
-	17	30,461	13	2,922	173	20,869	17	4,205	505	34,334
-	17	36,371	11	2,648	171	20,078	16	4,209	514	34,077
-	16	28,019	10	2,634	172	20,199	15	4,074	521	35,569

表 3-7 娛樂稅稅源 (續1完)

單位：家(件)；新臺幣千元

年底 End of Year		合計		其他						
		Total		資訊休閒業(網咖) Internet Cafe		電動搖搖馬 Kiddie Ride		具娛樂性之選物販賣機 Claw Machines		機動遊 Amusement
		家數 No. of Amusement Place	實徵稅額 Actual Collection	家數 No. of Amusement Place	實徵稅額 Actual Collection	家數 No. of Amusement Place	實徵稅額 Actual Collection	家數 No. of Amusement Place	實徵稅額 Actual Collection	家數 No. of Amusement Place
民國105年底	End of 2016	691	27,779	77	6,329	137	872	386	8,459	1
民國106年底	End of 2017	1,001	37,427	70	5,556	125	827	684	12,516	3
民國107年底	End of 2018	1,645	68,925	62	5,395	125	830	1,316	39,572	6
民國108年底	End of 2019	1,860	82,899	52	4,654	122	782	1,540	53,421	6
民國109年底	End of 2020	1,902	90,309	48	3,970	108	777	1,600	60,482	6
民國110年底	End of 2021	1,653	56,568	39	2,321	86	572	1,354	40,881	7
民國111年底	End of 2022	1,844	78,971	35	2,995	86	605	1,497	55,338	7
民國112年底	End of 2023	1,896	88,083	33	2,494	86	632	1,532	59,258	9
民國113年底	End of 2024	2,054	95,227	31	2,006	91	736	1,628	66,396	9
民國114年底	End of 2025	2,119	97,790	30	1,993	83	747	1,675	69,422	7

資料來源：根據本局消費稅及管考科報表20903-02-13-2編製。

說明：1、實徵稅額為年度資料。

2、因尾數四捨五入關係，統計表細項合計與總數略有差異。

Table 3-7 Sources of Amusement Tax (Cont.1 End)

Unit : Unit(Case) ; NT\$1,000

Others							臨時公演		違章補徵	
藝樂園	機動遊艇、動力飛行器		實境體感娛樂設施		其他		臨時公演		違章補徵	
Park	Mobile Yacht, Powered Aircraft		Virtual Reality Facility		Others		Temp. Public Shows		Fines of Tax Misconduct and Violation	
實徵稅額	家數	實徵稅額	家數	實徵稅額	家數	實徵稅額	件數	實徵稅額	件數	實徵稅額
Actual Collection	No. of Amusement Place	Actual Collection	No. of Amusement Place	Actual Collection	No. of Amusement Place	Actual Collection	No. of Cases	Actual Collection	No. of Cases	Actual Collection
10,476	-	-	-	-	90	1,642	49	2,468	-	-
16,611	-	-	-	-	119	1,918	67	1,909	-	-
17,160	-	-	-	-	136	5,969	73	4,174	-	-
22,574	1	48	2	108	137	1,312	61	21,019	1	10
21,853	1	54	4	89	135	3,084	77	2,487	2	10
10,949	1	43	2	46	164	1,757	58	1,644	-	2
16,277	1	58	2	19	216	3,679	62	12,638	-	10
20,394	1	67	1	16	234	5,223	74	8,297	1	9
18,544	-	38	10	848	285	6,659	68	15,532	-	11
16,209	-	0	9	1,422	315	7,998	83	7,874	-	14

表 3-8 各項稅捐劃解百分率一覽表
Table 3-8 The Distribution Rate of Current Taxes

單位：%

稅目 Item of Tax		國庫 National Treasury	中央統籌 分配專戶 Distribution Tax of Central Gov't	直轄市庫 Municipality Treasury	市庫 City Treasury	縣庫 County Treasury	縣統籌分 配專戶 Account Distributed by County	鄉鎮庫 Township Treasuries
地價稅	Land Value Tax	-	-	100	-	-	-	-
田賦	Farming Land Tax	-	-	100	-	-	-	-
土地增值稅	Land Value Increment Tax	-	-	100	-	-	-	-
房屋稅	House Tax	-	-	100	-	-	-	-
使用牌照稅	Vehicle License Tax	-	-	100	-	-	-	-
契稅	Deed Tax	-	-	100	-	-	-	-
印花稅	Stamp Tax	-	-	100	-	-	-	-
娛樂稅	Amusement Tax	-	-	100	-	-	-	-
特別稅	Special Tax Levies	-	-	100	-	-	-	-
臨時稅	Provisional Tax Levies	-	-	100	-	-	-	-
工程受益費	Construction Benefit Fee	-	-	100	-	-	-	-
罰鍰收入	Punitive Fine Revenue	-	-	100	-	-	-	-

資料來源：根據財政收支劃分法資料編製。

說明：田賦自76年第2期起停徵。

表 3-9 各項稅捐現行稅率表
Table 3-9 Current Tax Rates for Taxation

一、地價稅 Land Value Tax

課 稅 類 別 及 計 算 公 式

(一)一般用地累進稅率

第 1 級：應徵稅額＝課稅地價(未超過累進起點地價者)×稅率(10%)

第 2 級：應徵稅額＝課稅地價(超過累進起點地價未達五倍者)×稅率(15%)－累進差額(累進起點地價×0.005)

第 3 級：應徵稅額＝課稅地價(超過累進起點地價五倍至十倍者)×稅率(25%)－累進差額(累進起點地價×0.065)

第 4 級：應徵稅額＝課稅地價(超過累進起點地價十倍至十五倍者)×稅率(35%)－累進差額(累進起點地價×0.175)

第 5 級：應徵稅額＝課稅地價(超過累進起點地價十五倍至二十倍者)×稅率(45%)－累進差額(累進起點地價×0.335)

第 6 級：應徵稅額＝課稅地價(超過累進起點地價二十倍以上者)×稅率(55%)－累進差額(累進起點地價×0.545)

(二)特別稅率

- 1.自用住宅用地：2‰
- 2.勞工宿舍用地：2‰
- 3.國民住宅用地：2‰
- 4.公共設施保留地：6‰
- 5.公有土地：10‰
- 6.事業直接使用之土地，按10‰計徵地價稅，包含：
 - (1)工業用地、礦業用地
 - (2)私立公園、動物園、體育場所用地
 - (3)寺廟、教堂用地、政府指定之名勝古蹟用地
 - (4)經主管機關核准設置之加油站及依都市計畫法規定設置之供公眾使用之停車場用地
 - (5)其他經行政院核定之土地

資料來源：根據本局土地稅科提供資料編製。

表 3-9 各項稅捐現行稅率表 (續1)
Table 3-9 Current Tax Rates for Taxation (Cont.1)

二、土地增值稅 Land Value Increment Tax

課 稅 類 別 及 計 算 公 式

(一)一般用地累進稅率

第 1 級：應徵稅額=土地漲價總數額【超過原規定地價或前次移轉時申報現值(按臺灣地區消費者物價總指數調整後)未達百分之一百者】×稅率(20%)

第 2 級：應徵稅額=土地漲價總數額【超過原規定地價或前次移轉時申報現值(按臺灣地區消費者物價總指數調整後)在百分之一百以上未達百分之二百者】×【稅率(30%)－[(30%－20%)×減徵率]】
－累進差額(按臺灣地區消費者物價總指數調整後之原規定地價或前次移轉現值×A)

註：持有土地年限未超過20年者，無減徵，A為0.10

持有土地年限超過20年以上者，減徵率為20%，A為0.08

持有土地年限超過30年以上者，減徵率為30%，A為0.07

持有土地年限超過40年以上者，減徵率為40%，A為0.06

第 3 級：應徵稅額=土地漲價總數額【超過原規定地價或前次移轉時申報現值(按臺灣地區消費者物價總指數調整後)在百分之二百以上者】×【稅率(40%)－[(40%－20%)×減徵率]】－累進差額(按臺灣地區消費者物價總指數調整後之原規定地價或前次移轉現值×B)

註：持有土地年限未超過20年者，無減徵，B為0.30

持有土地年限超過20年以上者，減徵率為20%，B為0.24

持有土地年限超過30年以上者，減徵率為30%，B為0.21

持有土地年限超過40年以上者，減徵率為40%，B為0.18

(二)自用住宅用地單一稅率10%

表 3-9 各項稅捐現行稅率表 (續2)
Table 3-9 Current Tax Rates for Taxation (Cont.2)

三、房屋稅 House Tax	
課 徵 標 的	稅 率 %
住家用	
1.全國單一自住(一定金額以下)按現值	1.0
2.自住(3戶內)或公益出租人出租使用者按現值	1.2
其他供住家用者按現值	
1.出租申報所得達租金標準及繼承取得共有	
(1)全國戶數4戶以內	1.5
(2)全國戶數5至6戶	2.0
(3)全國戶數7戶以上	2.4
2.起造人待銷售房屋	
(1)1年以內	2.0
(2)1至2年	2.4
(3)2至4年	3.6
(4)4至5年	4.2
(5)超過5年	4.8
3.其他非自住房屋	
(1)全國戶數2戶以內	3.2
(2)全國戶數3至4戶	3.8
(3)全國戶數5至6戶	4.2
(4)全國戶數7戶以上	4.8
4.持有下列住家用房屋採單一稅率，不納入戶數計算：	
(1)民間興辦社會住宅	1.2
(2)供住家使用者之公有房屋、包租代管之租賃住宅、勞工宿舍及附設員工餐廳、建物公設部分、專供停車使用房屋、共同共有房屋、長照及老人福利機構之住宿房屋、聚落史蹟文化景觀之住家、依促參法興建之住宅或宿舍、課稅年度中拆除之房屋、其他經財政部核定者	2.0
(3)上開(2)同時符合出租申報所得達租金標準或繼承取得共有者	1.5
非住家用	
供營業用者按現值	3.0
供私人醫院、診所或自由職業事務所用者按現值	3.0
人民團體等其他非供營業用者按現值	2.0
工廠自有供直接生產者按營業用稅率減半	1.5

資料來源：根據本局房屋稅科提供資料編製。

表 3-9 各項稅捐現行稅率表 (續3)

單位：新臺幣元		四、使用牌照稅		
汽缸總排氣量 (立方公分) Exhaust (CC)	小客車(每車乘人座位9人以下者) Small Passenger Vehicles (Seating 9 or Fewer)			大客車(每車乘人 Large Passenger Vehicles
	自用 Private	營業用 Commercial		全年 Year
	全年 Year	全年 Year	每期 Period	
500以下 Under 500	1,620	900	450	-
501-600	2,160	1,260	630	1,080
601-1,200	4,320	2,160	1,080	1,800
1,201-1,800	7,120	3,060	1,530	2,700
1,801-2,400	11,230	6,480	3,240	3,600
2,401-3,000	15,210	9,900	4,950	4,500
3,001-3,600	28,220	16,380	8,190	5,400
3,601-4,200	28,220	16,380	8,190	6,300
4,201-4,800	46,170	24,300	12,150	7,200
4,801-5,400	46,170	24,300	12,150	8,100
5,401-6,000	69,690	33,660	16,830	9,000
6,001-6,600	69,690	33,660	16,830	9,900
6,601-7,200	117,000	44,460	22,230	10,800
7,201-7,800	117,000	44,460	22,230	11,700
7,801-8,400	151,200	56,700	28,350	12,600
8,401-9,000	151,200	56,700	28,350	13,500
9,001-9,600	151,200	56,700	28,350	14,400
9,601-10,200	151,200	56,700	28,350	15,300
10,201以上 Above 10,201	151,200	56,700	28,350	16,200

資料來源：根據本局消費稅及管考科提供資料編製。

說明：1、小客貨兩用車之稅額按自用小客車之稅額課徵；曳引車之稅額按貨車之稅額加徵30%。

2、計程車自94年12月2日起免徵。

Table 3-9 Current Tax Rates for Taxation (Cont.3)

Vehicle License Tax				Unit : N.T.\$	
座位10人以上者) (Seating 10 or more)	貨車 Trucks		汽缸總排氣量 (立方公分) Exhaust (CC)	機車 Motorcycles	
	每 期 Period	全 年 Year		全 年 Year	每 期 Period
-	900	450	150以下 Under 150	-	-
540	1,080	540	151-250	800	
900	1,800	900	251-500	1,620	
1,350	2,700	1,350	501-600	2,160	
1,800	3,600	1,800	601-1,200	4,320	
2,250	4,500	2,250	1,201-1,800	7,120	
2,700	5,400	2,700	1,801以上 Above 1,801	11,230	
3,150	6,300	3,150	臨時牌照 Vehicles with Temporary License Plate		
3,600	7,200	3,600	車別 Vehicle Type	每日稅額 Day	
4,050	8,100	4,050	小客車 Small Passenger Vehicles	41	
4,500	9,000	4,500	大客車 Large Passenger Vehicles	23	
4,950	9,900	4,950	貨車 Trucks	22	
5,400	10,800	5,400	曳引車 Tractors	28	
5,850	11,700	5,850	機車 Motorcycles	5	
6,300	12,600	6,300	試車牌照 Vehicles with Trial Run License Plate		
6,750	13,500	6,750	車別 Vehicle Type	每日稅額 Day	
7,200	14,400	7,200	第一類及第二類汽車 Type 1 & Type 2 Vehicles	414	
7,650	15,300	7,650	第二類汽車(排氣量4,200立方公分以下) Type 2 Vehicles with Exhaust Under 4.200 cc	77	
8,100	16,200	8,100	機車 Motorcycles	30	

表 3-9 各項稅捐現行稅率表 (續4)

Table 3-9 Current Tax Rates for Taxation (Cont.4)

單位：新臺幣元

四、使用牌照稅 (續1完) Vehicle License Tax (Cont.1 End)

Unit : N.T.\$

馬達最大馬力 Maximum Horsepower		完全以電能為動力之電動小客車(每車乘人座位9人以下者) Small Passenger Vehicles Fully Powered by Electricity (Seating 9 or Fewer)		
		自用 Private	營業用 Commercial	
英制馬力(HP)	公制馬力(PS)	全年 Year	全年 Year	每期 Period
38以下 Under 38	38.6以下 Under 38.6	1,620	900	450
38.1-56	38.7-56.8	2,160	1,260	630
56.1-83	56.9-84.2	4,320	2,160	1,080
83.1-182	84.3-184.7	7,120	3,060	1,530
182.1-262	184.8-265.9	11,230	6,480	3,240
262.1-322	266.0-326.8	15,210	9,900	4,950
322.1-414	326.9-420.2	28,220	16,380	8,190
414.1-469	420.3-476.0	46,170	24,300	12,150
469.1-509	476.1-516.6	69,690	33,660	16,830
509.1以上 Above 509.1	516.7以上 Above 516.7	117,000	44,460	22,230
英制馬力(HP)	公制馬力(PS)	完全以電能為動力之電動大客車 (每車乘人座位10人以上者) Large Passenger Vehicles Fully Powered by Electricity (Seating 10 or more)		完全以電能為動力 之電動貨車 Trucks Fully Powered by Electricity
		全年 Year		
138以下 Under 138	140.1以下 Under 140.1	4,500		4,500
138.1-200	140.2-203	6,300		6,300
200.1-247	203.1-250.7	8,100		8,100
247.1-286	250.8-290.3	9,900		9,900
286.1-336	290.4-341	11,700		11,700
336.1-361	341.1-366.4	13,500		13,500
361.1以上 Above 361.1	366.5以上 Above 366.5	15,300		15,300
英制馬力(HP)	公制馬力(PS)	完全以電能為動力之電動機車 Motorcycles Fully Powered by Electricity		
		全年 Year		
20.19以下 Under 20.19	21.54以下 Under 21.54	-		
20.20-40.03	21.55-42.71	800		
40.04-50.07	42.72-53.43	1,620		
50.08-58.79	53.44-62.73	2,160		
58.80-114.11	62.74-121.76	4,320		
114.12以上 Above 114.12	121.77以上 Above 121.77	7,120		

資料來源：根據本局消費稅及管考科提供資料編製。

說明：依據使用牌照稅法第5條第2項，本市完全以電能為動力之電動汽車，自101年1月6日起至114年12月31日止免徵使用牌照稅；完全以電能為動力之電動機車，自107年1月1日起至114年12月31日止免徵使用牌照稅。

表 3-9 各項稅捐現行稅率表 (續5)
Table 3-9 Current Tax Rates for Taxation (Cont.5)

五、契稅 Deed Tax	
課 徵 標 的	稅 率 %
1、買賣契按契價	6
2、典權契按契價	4
3、交換契按契價	2
4、贈與契按契價	6
5、分割契按契價	2
6、占有契按契價	6

資料來源：根據本局房屋稅科提供資料編製。

表 3-9 各項稅捐現行稅率表 (續6)
Table 3-9 Current Tax Rates for Taxation (Cont.6)

六、印花稅 Stamp Tax	
課 徵 標 的	稅 率 %
1、銀錢收據 (但兼具營業發票性質之銀錢收據及兼具銀錢收據性質之營業發票不包括在內)	4
收受押標金收據 (營業人、機關、團體或個人書立收到票據所出具載有票據名稱、號碼及金額之收據，免貼用印花稅票)	1
2、買賣動產契據	每件新臺幣12元
3、承攬契據	1
4、典賣、讓售及分割不動產契據	1

資料來源：根據本局土地稅科提供資料編製。

表 3-9 各項稅捐現行稅率表 (續7完)

Table 3-9 Current Tax Rates for Taxation (Cont.7 End)

七、娛樂稅 Amusement Tax	
課 徵 標 的	稅 率 %
1、電影，外國語言片	0.5
電影，本國語言片	0.25
2、職業性歌唱、舞蹈、馬戲、魔術、技藝表演及夜總會之各種表演	5
3、戲劇、音樂演奏、說書及非職業性歌唱、舞蹈等	0.25
4、各種競技比賽	2.5
5、舞廳或舞場	25
6、高爾夫球場	5
7、機動遊艇、動力飛行器	2.5
8、其他提供娛樂設施供人娛樂者	5
(1)電動玩具業	5
(2)KTV視唱MTV視聽	5

資料來源：根據本局消費稅及管考科提供資料編製。

說明：第2、3項娛樂項目於臺中市政府文化局各表演場所演出者，其徵收率減半課徵。

表 3-10 查(核)定開徵數、未徵數情形

總計

單位：件；新臺幣千元

會計年度及稅目別 Fiscal Year & Item of Tax		查(核)定開徵數		實徵數		減免註銷數	
		Opening Collection for Assessed (Verified) (1)=(2)+(3)+(4)+(5)+(6)+(7)		Tax Collected (2)		Cancelled (3)	
		件數 Cases	金額 Amount	件數 Cases	金額 Amount	件數 Cases	金額 Amount
民國105年度	FY 2016	3,594,724	43,287,097	3,371,618	39,845,537	22,164	1,977,483
民國106年度	FY 2017	3,719,702	46,569,221	3,467,382	43,007,486	24,353	1,974,255
民國107年度	FY 2018	3,793,154	47,652,025	3,525,324	43,634,724	25,820	1,921,371
民國108年度	FY 2019	3,882,883	51,609,169	3,606,011	47,741,472	25,899	1,940,827
民國109年度	FY 2020	4,014,585	52,135,351	3,718,662	47,854,785	31,360	2,004,708
民國110年度	FY 2021	4,032,874	50,861,573	3,725,399	46,750,524	34,746	1,819,992
民國111年度	FY 2022	4,101,538	47,090,907	3,797,464	43,960,055	33,642	1,494,662
民國112年度	FY 2023	4,192,554	43,516,779	3,870,546	40,466,159	34,002	1,184,486
民國113年度	FY 2024	4,298,580	50,453,075	3,956,249	46,473,228	38,135	1,689,987
民國114年度	FY 2025	4,312,453	48,635,818	3,954,366	44,483,973	34,376	1,699,050
地價稅 Land Value Tax		1,110,772	7,418,271	1,049,827	7,184,354	679	23,224
土地增值稅 Land Value Increment Tax		56,512	11,948,607	50,317	10,449,185	3,329	803,192
房屋稅 House Tax		1,266,643	12,528,770	1,250,485	12,031,895	2,014	402,747
使用牌照稅 Vehicle License Tax		1,490,697	10,950,764	1,334,874	9,770,702	11,045	348,568
契稅 Deed Tax		55,250	2,863,315	52,483	2,734,907	1,695	76,320
印花稅 Stamp Tax		170,801	2,071,739	160,315	2,053,783	6,784	7,574
娛樂稅 Amusement Tax		41,856	224,616	34,822	201,599	90	5,522
特別稅 Special Tax Levies		-	-	-	-	-	-
臨時稅 Provisional Tax Levies		-	-	-	-	-	-
罰鍰 Fines		119,922	629,736	21,243	57,547	8,740	31,905

資料來源：根據本局稅務管理科報表20903-90-01-2及20903-90-02-2編製。

說明：1、總計=本年度+以前年度。

2、印花稅實徵數未含代售印花稅票稅款。

3、罰鍰實徵數僅財務罰鍰，未含罰金罰鍰。

4、因尾數四捨五入關係，統計表細項合計與總數略有差異。

Table 3-10 The Management of Opening Collection for Assessed (Verified)
and of Tax Not Collected

Grand Total

Unit : Case ; NT\$1,000

逾徵收期間數		逾執行期間數		逾核課期間數		未徵數餘額	
Overdue (4)		Exceeded Compulsory Execution Period (5)		Excess Assessment (6)		Balance of Tax Not Collected (7)=(8)+(9)+(10)+(11)+(12)+(13)	
件數 Cases	金額 Amount	件數 Cases	金額 Amount	件數 Cases	金額 Amount	件數 Cases	金額 Amount
2,179	4,506	-	-	2,615	4,817	196,148	1,454,755
1,313	10,355	8	2,479	3,028	4,928	223,618	1,569,717
415	914	-	-	3,008	4,626	238,587	2,090,390
274	66	1	10	3,316	4,506	247,382	1,922,288
126	79	1	2	2,986	4,401	261,450	2,271,376
272	131	30	490	3,370	4,785	269,057	2,285,651
362	62	65	519	3,221	4,661	266,784	1,630,948
265	45	188	11,117	2,899	4,295	284,654	1,850,678
61	10	344	4,293	2,668	4,016	301,123	2,281,542
171	30	3,246	26,772	198	807	320,096	2,425,186
126	24	118	488	7	10	60,015	210,170
-	-	-	-	-	-	2,866	696,229
17	2	98	730	65	71	13,964	93,325
21	3	2,150	11,383	122	722	142,485	819,386
-	-	1	9	-	-	1,071	52,080
-	-	-	-	-	-	3,702	10,382
1	0	129	464	3	0	6,811	17,031
-	-	-	-	-	-	-	-
-	-	-	-	-	-	-	-
6	1	750	13,699	1	3	89,182	526,582

表 3-10 查(核)定開徵數、未徵數情形 (續1)
總計 (續1)

單位：件；新臺幣千元

會計年度及稅目別 Fiscal Year & Item of Tax		未 徵 數 餘 額					
		繳款書未送達未徵數		未逾限繳日未徵數		行政救濟未徵數	
		Have not Been Served the Payment Notice (8)		Have Not Exceeded the Deadline of Payment (9)		Aministrative Remedies (10)	
		件數 Cases	金額 Amount	件數 Cases	金額 Amount	件數 Cases	金額 Amount
民國105年度	FY 2016	51,930	175,059	19,571	341,230	30	83,695
民國106年度	FY 2017	17,653	83,672	52,933	458,861	61	39,558
民國107年度	FY 2018	18,401	146,486	52,692	883,270	36	14,312
民國108年度	FY 2019	18,372	136,821	48,552	665,981	26	14,919
民國109年度	FY 2020	19,308	74,733	52,570	1,020,515	30	13,404
民國110年度	FY 2021	38,245	114,619	28,537	929,961	27	2,891
民國111年度	FY 2022	37,440	101,627	22,676	278,161	30	757
民國112年度	FY 2023	37,278	82,791	23,720	449,269	15	513
民國113年度	FY 2024	39,123	98,681	22,816	784,521	27	14,536
民國114年度	FY 2025	45,119	475,401	23,047	508,817	40	428
地價稅 Land Value Tax		37,374	51,198	7,722	102,729	11	21
土地增值稅 Land Value Increment Tax		1,314	391,748	1,551	304,302	-	-
房屋稅 House Tax		2,049	7,856	1,723	15,758	8	206
使用牌照稅 Vehicle License Tax		2,814	13,171	4,496	20,058	16	101
契稅 Deed Tax		94	6,202	971	45,786	-	-
印花稅 Stamp Tax		494	1,919	3,184	8,138	-	-
娛樂稅 Amusement Tax		565	1,587	123	312	-	-
特別稅 Special Tax Levies		-	-	-	-	-	-
臨時稅 Provisional Tax Levies		-	-	-	-	-	-
罰鍰 Fines		415	1,720	3,277	11,735	5	101

資料來源：根據本局稅務管理科報表20903-90-01-2及20903-90-02-2編製。

說明：1、總計=本年度+以前年度。

2、因尾數四捨五入關係，統計表細項合計與總數略有差異。

Table 3-10 The Management of Opening Collection for Assessed (Verified)
and of Tax Not Collected (Cont.1)

Grand Total (Cont.1)

Unit : Case ; NT\$1,000

Balance of Tax Not Collected							
分期繳納 未徵數		特殊原因未徵數		欠稅數		送達未逾滯納期欠稅數	
Pay by Stages (11)		Special Reason (12)		Tax in Arrears (13)=(14)+...+(20)		Delivery of Notice not yet Exceeded Delinquency Period (14)	
件數 Cases	金額 Amount	件數 Cases	金額 Amount	件數 Cases	金額 Amount	件數 Cases	金額 Amount
74	46,944	7,896	4,744	116,647	803,084	3,169	14,934
79	39,836	7,694	4,643	145,198	943,148	4,204	22,966
9	77	7,626	3,895	159,823	1,042,349	4,440	22,348
9	26	6,517	3,118	173,906	1,101,423	3,281	16,240
139	19,417	5,547	4,058	183,856	1,139,250	3,593	18,404
198	23,504	5,784	4,784	196,266	1,209,892	2,823	13,762
229	21,793	4,325	4,713	202,084	1,223,897	2,285	11,026
109	16,587	3,554	4,410	219,978	1,297,108	4,083	18,260
71	9,331	3,317	4,412	235,769	1,370,059	3,710	17,453
117	15,697	3,546	7,596	248,227	1,417,247	3,945	20,052
16	3,880	2,302	4,515	12,590	47,828	54	161
-	-	-	-	1	179	-	-
22	11,417	246	74	9,916	58,014	299	2,372
77	369	792	2,812	134,290	782,876	1,903	11,541
-	-	1	0	5	92	-	-
-	-	-	-	24	325	-	-
-	-	49	62	6,074	15,070	106	360
-	-	-	-	-	-	-	-
-	-	-	-	-	-	-	-
2	31	156	133	85,327	512,863	1,583	5,617

表 3-10 查(核)定開徵數、未徵數情形(續2)
總計(續2完)

單位：件；新臺幣千元

會計年度及稅目別 Fiscal Year & Item of Tax		未 徵 數 餘 額				
		待移送執行		移送執行未結		取
		Pending for Compulsory Execution (15)		Pending Case Under Compulsory Execution (16)		未逾徵 Not Yet Exceeded (17)
		件數 Cases	金額 Amount	件數 Cases	金額 Amount	件數 Cases
民國105年度	FY 2016	1,374	11,226	42,132	285,683	69,885
民國106年度	FY 2017	1,467	21,116	58,942	369,766	55,023
民國107年度	FY 2018	1,278	20,548	58,312	393,055	64,005
民國108年度	FY 2019	1,309	17,792	60,409	390,830	72,266
民國109年度	FY 2020	780	12,796	48,819	314,853	89,256
民國110年度	FY 2021	758	10,969	46,544	310,920	75,406
民國111年度	FY 2022	836	8,126	40,311	261,030	71,534
民國112年度	FY 2023	418	9,292	45,941	280,937	71,077
民國113年度	FY 2024	511	13,957	47,000	275,253	72,235
民國114年度	FY 2025	565	12,493	47,565	274,761	74,835
地價稅 Land Value Tax		419	11,728	3,718	17,835	3,460
土地增值稅 Land Value Increment Tax		-	-	-	-	-
房屋稅 House Tax		30	469	5,908	41,363	1,664
使用牌照稅 Vehicle License Tax		22	89	23,219	154,780	39,256
契稅 Deed Tax		-	-	-	-	1
印花稅 Stamp Tax		-	-	12	16	4
娛樂稅 Amusement Tax		27	69	1,084	4,230	1,245
特別稅 Special Tax Levies		-	-	-	-	-
臨時稅 Provisional Tax Levies		-	-	-	-	-
罰鍰 Fines		67	137	13,624	56,538	29,205

資料來源：根據本局稅務管理科報表20903-90-01-2及20903-90-02-2編製。

說明：1、總計=本年度+以前年度。

2、105年度以前之取得執行憑證數欄位未統計其細項，故列計於未逾徵收期間欄位。

3、因尾數四捨五入關係，統計表細項合計與總數略有差異。

Table 3-10 The Management of Opening Collection for Assessed (Verified)
and of Tax Not Collected (Cont.2)

Grand Total (Cont.2 End)

Unit : Case : NTS\$1,000

Balance of Tax Not Collected						
Tax in Arrears						
得執行憑證數 Execution Certificate			移送執行結(銷)案		無法執行欠稅數	
收期間	已逾徵收期間惟未逾執行期間		Cases Closed Under Compulsory Execution		Unable to Carry out Compulsory Execution	
Collection Period	Exceeded Collection Period Not Yet Exceeded Compulsory Execution Period		(19)		(20)	
	(18)					
金額	件數	金額	件數	金額	件數	金額
Amount	Cases	Amount	Cases	Amount	Cases	Amount
491,191	-	-	40	45	47	4
380,291	25,484	148,984	30	19	48	5
423,825	31,716	182,535	18	32	54	6
466,793	36,581	209,741	10	22	50	5
559,222	41,328	233,959	45	12	35	4
396,138	70,661	478,094	10	4	64	7
378,600	86,956	565,108	102	1	60	6
376,366	98,390	612,243	9	4	60	7
384,772	112,239	678,615	4	1	70	8
395,534	121,233	714,397	3	0	81	9
5,629	4,894	12,469	-	-	45	5
-	1	179	-	-	-	-
5,638	2,011	8,171	-	-	4	0
238,904	69,868	377,559	2	0	20	2
9	4	82	-	-	-	-
150	8	159	-	-	-	-
2,747	3,612	7,664	-	-	-	-
-	-	-	-	-	-	-
-	-	-	-	-	-	-
142,456	40,835	308,112	1	0	12	2

表 3-10 查(核)定開徵數、未徵數情形 (續3)

一、本年度

單位：件；新臺幣千元

會計年度及稅目別 Fiscal Year & Item of Tax		查(核)定開徵數		實徵數		減免註銷數	
		Opening Collection for Assessed (Verified) (1)=(2)+(3)+(4)+(5)+(6)+(7)		Tax Collected (2)		Cancelled (3)	
		件數 Cases	金額 Amount	件數 Cases	金額 Amount	件數 Cases	金額 Amount
民國105年度	FY 2016	3,405,477	42,143,783	3,293,282	39,404,582	22,253	1,931,556
民國106年度	FY 2017	3,508,081	45,040,000	3,385,020	42,340,323	24,396	1,864,231
民國107年度	FY 2018	3,553,787	46,039,463	3,432,528	42,955,512	26,845	1,896,926
民國108年度	FY 2019	3,628,399	49,501,147	3,510,025	46,626,375	26,812	1,912,620
民國109年度	FY 2020	3,749,987	50,125,864	3,622,962	46,846,406	32,835	1,981,220
民國110年度	FY 2021	3,757,376	48,540,206	3,631,946	45,510,468	36,447	1,772,846
民國111年度	FY 2022	3,815,228	44,766,244	3,704,154	42,757,184	34,050	1,456,462
民國112年度	FY 2023	3,905,596	41,835,811	3,783,199	39,918,599	36,177	1,179,934
民國113年度	FY 2024	3,994,175	48,517,826	3,867,033	45,729,483	39,289	1,683,576
民國114年度	FY 2025	3,995,553	46,313,228	3,866,134	43,617,231	37,118	1,682,753
地價稅 Land Value Tax		1,051,914	7,179,948	1,019,809	7,005,723	640	23,018
土地增值稅 Land Value Increment Tax		54,002	11,325,495	48,135	10,066,337	3,515	759,839
房屋稅 House Tax		1,253,212	12,448,345	1,242,770	11,977,138	2,079	403,240
使用牌照稅 Vehicle License Tax		1,346,160	10,168,398	1,305,350	9,646,957	12,851	350,726
契稅 Deed Tax		54,019	2,813,505	51,355	2,687,889	1,600	73,634
印花稅 Stamp Tax		166,685	2,058,147	155,290	2,010,888	7,718	37,213
娛樂稅 Amusement Tax		35,079	207,811	33,430	197,352	133	5,582
特別稅 Special Tax Levies		-	-	-	-	-	-
臨時稅 Provisional Tax Levies		-	-	-	-	-	-
罰鍰 Fines		34,482	111,579	9,995	24,947	8,582	29,501

資料來源：根據本局稅務管理科報表20903-90-01-2及20903-90-02-2編製。

說明：1、印花稅本年度實徵數未含代售印花稅票稅款。

2、罰鍰本年度實徵數僅財務罰鍰，未含罰金罰鍰。

3、因尾數四捨五入關係，統計表細項合計與總數略有差異。

Table 3-10 The Management of Opening Collection for Assessed (Verified)
and of Tax Not Collected (Cont.3)

A. Current Fiscal Year

Unit : Case ; NT\$1,000

逾徵收期間數		逾執行期間數		逾核課期間數		未徵數餘額	
Overdue (4)		Exceeded Compulsory Execution Period (5)		Excess Assessment (6)		Balance of Tax Not Collected (7)=(8)+(9)+(10)+(11)+(12)+(13)	
件數 Cases	金額 Amount	件數 Cases	金額 Amount	件數 Cases	金額 Amount	件數 Cases	金額 Amount
-	-	-	-	59	465	89,883	807,178
-	-	-	-	67	319	98,598	835,128
-	-	-	-	26	76	94,388	1,186,949
-	-	-	-	9	36	91,553	962,117
-	-	-	-	18	57	94,172	1,298,181
-	-	-	-	15	56	88,968	1,256,836
-	-	-	-	15	42	77,009	552,557
-	-	-	-	27	91	86,193	737,188
-	-	-	-	15	26	87,838	1,104,741
-	-	-	-	3	48	92,298	1,013,196
-	-	-	-	1	1	31,464	151,204
-	-	-	-	-	-	2,352	499,319
-	-	-	-	1	1	8,362	67,967
-	-	-	-	1	46	27,958	170,668
-	-	-	-	-	-	1,064	51,982
-	-	-	-	-	-	3,677	10,046
-	-	-	-	-	-	1,516	4,878
-	-	-	-	-	-	-	-
-	-	-	-	-	-	-	-
-	-	-	-	-	-	15,905	57,131

表 3-10 查(核)定開徵數、未徵數情形 (續4)

一、本年度 (續1)

單位：件；新臺幣千元

會計年度及稅目別 Fiscal Year & Item of Tax		未 徵 數 餘 額					
		繳款書未送達未徵數		未逾限繳日未徵數		行政救濟未徵數	
		Have not Been Served the Payment Notice (8)		Have Not Exceeded the Deadline of Payment (9)		Aministrative Remedies (10)	
		件數 Cases	金額 Amount	件數 Cases	金額 Amount	件數 Cases	金額 Amount
民國105年度	FY 2016	40,399	156,393	18,828	339,076	28	83,694
民國106年度	FY 2017	5,951	59,200	52,531	457,692	54	26,678
民國107年度	FY 2018	6,190	72,124	52,305	869,668	32	1,603
民國108年度	FY 2019	6,278	51,337	48,196	663,412	25	14,919
民國109年度	FY 2020	7,332	50,706	52,107	1,017,954	21	456
民國110年度	FY 2021	26,843	95,364	28,050	927,286	25	2,880
民國111年度	FY 2022	26,121	78,018	22,006	275,655	28	641
民國112年度	FY 2023	26,065	61,232	23,160	447,539	12	256
民國113年度	FY 2024	27,679	78,627	22,383	783,122	25	14,420
民國114年度	FY 2025	30,170	261,073	22,467	503,596	35	394
地價稅 Land Value Tax		23,555	35,037	7,333	98,878	11	21
土地增值稅 Land Value Increment Tax		804	195,405	1,548	303,914	-	-
房屋稅 House Tax		1,649	7,141	1,650	15,479	8	206
使用牌照稅 Vehicle License Tax		2,613	12,129	4,390	19,388	12	89
契稅 Deed Tax		94	6,202	970	45,780	-	-
印花稅 Stamp Tax		493	1,908	3,184	8,138	-	-
娛樂稅 Amusement Tax		563	1,585	123	312	-	-
特別稅 Special Tax Levies		-	-	-	-	-	-
臨時稅 Provisional Tax Levies		-	-	-	-	-	-
罰鍰 Fines		399	1,666	3,269	11,707	4	78

資料來源：根據本局稅務管理科報表20903-90-01-2及20903-90-02-2編製。
說明：因尾數四捨五入關係，統計表細項合計與總數略有差異。

Table 3-10 The Management of Opening Collection for Assessed (Verified)
and of Tax Not Collected (Cont.4)

A. Current Fiscal Year (Cont.1)

Unit : Case ; NT\$1,000

Balance of Tax Not Collected							
分期繳納 未徵數		特殊原因未徵數		欠稅數		送達未逾滯納期欠稅數	
Pay by Stages (11)		Special Reason (12)		Tax in Arrears (13)=(14)+...+(20)		Delivery of Notice not yet Exceeded Delinquency Period (14)	
件數 Cases	金額 Amount	件數 Cases	金額 Amount	件數 Cases	金額 Amount	件數 Cases	金額 Amount
74	46,944	393	122	30,161	180,950	2,946	14,391
78	39,831	759	137	39,225	251,591	3,966	22,254
8	30	308	212	35,545	243,312	4,351	21,994
9	26	118	45	36,927	232,378	3,190	16,052
139	19,417	284	131	34,289	209,517	3,374	18,016
176	21,236	281	185	33,593	209,885	2,766	13,555
202	20,746	200	281	28,452	177,216	2,197	10,896
92	16,157	251	214	36,613	211,789	3,997	17,919
60	7,058	239	161	37,452	221,352	3,615	17,147
114	15,561	280	1,767	39,232	230,804	3,826	19,678
16	3,880	23	1,446	526	11,943	11	82
-	-	-	-	-	-	-	-
19	11,281	66	18	4,970	33,842	284	2,321
77	369	141	292	20,725	138,400	1,850	11,342
-	-	-	-	-	-	-	-
-	-	-	-	-	-	-	-
-	-	1	0	829	2,980	106	360
-	-	-	-	-	-	-	-
-	-	-	-	-	-	-	-
2	31	49	11	12,182	43,639	1,575	5,572

表 3-10 查(核)定開徵數、未徵數情形 (續5)

一、本年度 (續2完)

單位：件；新臺幣千元

會計年度及稅目別 Fiscal Year & Item of Tax		未 徵 數 餘 額				
		欠 稅 數				
		待移送執行		移送執行未結		取
		Pending for Compulsory Execution (15)		Pending Case Under Compulsory Execution (16)		未逾徵 (17)
		件數 Cases	金額 Amount	件數 Cases	金額 Amount	件數 Cases
民國105年度	FY 2016	1,194	10,280	24,619	149,005	1,399
民國106年度	FY 2017	1,362	20,901	31,621	194,961	2,274
民國107年度	FY 2018	1,187	20,196	28,440	191,099	1,566
民國108年度	FY 2019	1,176	16,942	30,637	188,644	1,924
民國109年度	FY 2020	709	12,482	27,063	161,909	3,140
民國110年度	FY 2021	707	10,576	27,090	168,812	3,030
民國111年度	FY 2022	785	8,019	22,135	137,647	3,335
民國112年度	FY 2023	365	9,183	28,235	162,953	4,013
民國113年度	FY 2024	468	13,497	29,557	170,317	3,810
民國114年度	FY 2025	521	12,316	30,399	175,888	4,484
地價稅	Land Value Tax	389	11,674	126	186	-
土地增值稅	Land Value Increment Tax	-	-	-	-	-
房屋稅	House Tax	21	360	4,598	30,966	67
使用牌照稅	Vehicle License Tax	18	78	16,399	111,055	2,457
契稅	Deed Tax	-	-	-	-	-
印花稅	Stamp Tax	-	-	-	-	-
娛樂稅	Amusement Tax	27	69	628	2,418	68
特別稅	Special Tax Levies	-	-	-	-	-
臨時稅	Provisional Tax Levies	-	-	-	-	-
罰鍰	Fines	66	135	8,648	31,262	1,892

資料來源：根據本局稅務管理科報表20903-90-01-2及20903-90-02-2編製。

說明：1、105年度以前之取得執行憑證數欄位未統計其細項，故列計於未逾徵收期間欄位。

2、因尾數四捨五入關係，統計表細項合計與總數略有差異。

Table 3-10 The Management of Opening Collection for Assessed (Verified)
and of Tax Not Collected (Cont.5)

A. Current Fiscal Year (Cont.2 End)

Unit : Case : NTS1,000

Balance of Tax Not Collected						
Tax in Arrears						
得執行憑證數 Execution Certificate			移送執行結(銷)案		無法執行欠稅數	
收期間	已逾徵收期間惟未逾執行期間		Cases Closed Under Compulsory Execution		Unable to Carry out Compulsory Execution	
Collection Period	Exceeded Collection Period Not Yet Exceeded Compulsory Execution Period		(19)		(20)	
	(18)					
金額	件數	金額	件數	金額	件數	金額
Amount	Cases	Amount	Cases	Amount	Cases	Amount
7,267	-	-	3	7	-	-
13,474	-	-	1	0	1	0
10,022	-	-	1	0	-	-
10,740	-	-	-	-	-	-
17,109	-	-	3	0	-	-
16,943	-	-	-	-	-	-
20,654	-	-	-	-	-	-
21,734	-	-	2	0	1	0
20,392	-	-	-	-	2	0
22,922	-	-	-	-	2	0
-	-	-	-	-	-	-
-	-	-	-	-	-	-
194	-	-	-	-	-	-
15,925	-	-	-	-	1	0
-	-	-	-	-	-	-
-	-	-	-	-	-	-
133	-	-	-	-	-	-
-	-	-	-	-	-	-
-	-	-	-	-	-	-
6,669	-	-	-	-	1	0

表 3-10 查(核)定開徵數、未徵數情形 (續6)

二、以前年度

單位：件；新臺幣千元

會計年度及稅目別 Fiscal Year & Item of Tax		查(核)定開徵數		實徵數		減免註銷數	
		Opening Collection for Assessed (Verified) (1)=(2)+(3)+(4)+(5)+(6)+(7)		Tax Collected (2)		Cancelled (3)	
		件數 Cases	金額 Amount	件數 Cases	金額 Amount	件數 Cases	金額 Amount
民國105年度	FY 2016	189,247	1,143,315	78,336	440,954	-89	45,926
民國106年度	FY 2017	211,621	1,529,221	82,362	667,163	-43	110,024
民國107年度	FY 2018	239,367	1,612,561	92,796	679,212	-1,025	24,445
民國108年度	FY 2019	254,484	2,108,022	95,986	1,115,097	-913	28,207
民國109年度	FY 2020	264,598	2,009,487	95,700	1,008,379	-1,475	23,488
民國110年度	FY 2021	275,498	2,321,366	93,453	1,240,056	-1,701	47,146
民國111年度	FY 2022	286,310	2,324,662	93,310	1,202,872	-408	38,199
民國112年度	FY 2023	286,958	1,680,968	87,347	547,560	-2,175	4,552
民國113年度	FY 2024	304,405	1,935,249	89,216	743,744	-1,154	6,411
民國114年度	FY 2025	316,900	2,322,590	88,232	866,741	-2,742	16,297
地價稅 Land Value Tax		58,858	238,323	30,018	178,631	39	206
土地增值稅 Land Value Increment Tax		2,510	623,112	2,182	382,848	-186	43,354
房屋稅 House Tax		13,431	80,425	7,715	54,757	-65	-493
使用牌照稅 Vehicle License Tax		144,537	782,366	29,524	123,745	-1,806	-2,159
契稅 Deed Tax		1,231	49,810	1,128	47,018	95	2,685
印花稅 Stamp Tax		4,116	13,592	5,025	42,895	-934	-29,639
娛樂稅 Amusement Tax		6,777	16,804	1,392	4,247	-43	-60
特別稅 Special Tax Levies		-	-	-	-	-	-
臨時稅 Provisional Tax Levies		-	-	-	-	-	-
罰鍰 Fines		85,440	518,157	11,248	32,600	158	2,404

資料來源：根據本局稅務管理科報表20903-90-01-2及20903-90-02-2編製。

- 說明：1、印花稅以前年度實徵數未含代售印花稅票稅款。
 2、罰鍰以前年度實徵數僅財務罰鍰，未含罰金罰鍰。
 3、因尾數四捨五入關係，統計表細項合計與總數略有差異。

Table 3-10 The Management of Opening Collection for Assessed (Verified)
and of Tax Not Collected (Cont.6)

B. Previous Fiscal Years

Unit : Case ; NT\$1,000

逾徵收期間數		逾執行期間數		逾核課期間數		未徵數餘額	
Overdue (4)		Exceeded Compulsory Execution Period (5)		Excess Assessment (6)		Balance of Tax Not Collected (7)=(8)+(9)+(10)+(11)+(12)+(13)	
件數 Cases	金額 Amount	件數 Cases	金額 Amount	件數 Cases	金額 Amount	件數 Cases	金額 Amount
2,179	4,506	-	-	2,556	4,351	106,265	647,577
1,313	10,355	8	2,479	2,961	4,610	125,020	734,590
415	914	-	-	2,982	4,550	144,199	903,441
274	66	1	10	3,307	4,470	155,829	960,171
126	79	1	2	2,968	4,345	167,278	973,195
272	131	30	490	3,355	4,728	180,089	1,028,815
362	62	65	519	3,206	4,619	189,775	1,078,392
265	45	188	11,117	2,872	4,204	198,461	1,113,491
61	10	344	4,293	2,653	3,990	213,285	1,176,801
171	30	3,246	26,772	195	759	227,798	1,411,990
126	24	118	488	6	9	28,551	58,966
-	-	-	-	-	-	514	196,910
17	2	98	730	64	71	5,602	25,358
21	3	2,150	11,383	121	676	114,527	648,718
-	-	1	9	-	-	7	98
-	-	-	-	-	-	25	336
1	0	129	464	3	0	5,295	12,153
-	-	-	-	-	-	-	-
-	-	-	-	-	-	-	-
6	1	750	13,699	1	3	73,277	469,451

表 3-10 查(核)定開徵數、未徵數情形 (續7)
二、以前年度 (續1)

單位：件；新臺幣千元

會計年度及稅目別 Fiscal Year & Item of Tax		未 徵 數 餘 額					
		繳款書未送達未徵數 Have not Been Served the Payment Notice (8)		未逾限繳日未徵數 Have Not Exceeded the Deadline of Payment (9)		行政救濟未徵數 Aministrative Remedies (10)	
		件數 Cases	金額 Amount	件數 Cases	金額 Amount	件數 Cases	金額 Amount
民國105年度	FY 2016	11,531	18,666	743	2,153	2	1
民國106年度	FY 2017	11,702	24,472	402	1,169	7	12,880
民國107年度	FY 2018	12,211	74,361	387	13,603	4	12,709
民國108年度	FY 2019	12,094	85,483	356	2,569	1	0
民國109年度	FY 2020	11,976	24,027	463	2,561	9	12,948
民國110年度	FY 2021	11,402	19,255	487	2,675	2	11
民國111年度	FY 2022	11,319	23,609	670	2,506	2	116
民國112年度	FY 2023	11,213	21,559	560	1,730	3	257
民國113年度	FY 2024	11,444	20,054	433	1,400	2	116
民國114年度	FY 2025	14,949	214,327	580	5,221	5	34
地價稅 Land Value Tax		13,819	16,161	389	3,851	-	-
土地增值稅 Land Value Increment Tax		510	196,342	3	388	-	-
房屋稅 House Tax		400	715	73	279	-	-
使用牌照稅 Vehicle License Tax		201	1,042	106	669	4	11
契稅 Deed Tax		-	-	1	6	-	-
印花稅 Stamp Tax		1	11	-	-	-	-
娛樂稅 Amusement Tax		2	1	-	-	-	-
特別稅 Special Tax Levies		-	-	-	-	-	-
臨時稅 Provisional Tax Levies		-	-	-	-	-	-
罰鍰 Fines		16	54	8	27	1	22

資料來源：根據本局稅務管理科報表20903-90-01-2及20903-90-02-2編製。
說明：因尾數四捨五入關係，統計表細項合計與總數略有差異。

Table 3-10 The Management of Opening Collection for Assessed (Verified)
and of Tax Not Collected (Cont.7)

B. Previous Fiscal Years (Cont.1)

Unit : Case ; NT\$1,000

Balance of Tax Not Collected							
分期繳納 未徵數		特殊原因未徵數		欠稅數		送達未逾滯納期欠稅數	
Pay by Stages (11)		Special Reason (12)		Tax in Arrears (13)=(14)+...+(20)		Delivery of Notice not yet Exceeded Delinquency Period (14)	
件數 Cases	金額 Amount	件數 Cases	金額 Amount	件數 Cases	金額 Amount	件數 Cases	金額 Amount
-	-	7,503	4,622	86,486	622,134	223	543
1	4	6,935	4,506	105,973	691,558	238	712
1	47	7,318	3,683	124,278	799,037	89	354
-	-	6,399	3,073	136,979	869,046	91	188
-	-	5,263	3,926	149,567	929,733	219	388
22	2,268	5,503	4,599	162,673	1,000,007	57	207
27	1,047	4,125	4,432	173,632	1,046,682	88	130
17	430	3,303	4,196	183,365	1,085,319	86	340
11	2,273	3,078	4,251	198,317	1,148,707	95	306
3	136	3,266	5,829	208,995	1,186,443	119	374
-	-	2,279	3,069	12,064	35,885	43	79
-	-	-	-	1	179	-	-
3	136	180	56	4,946	24,172	15	51
-	-	651	2,519	113,565	644,476	53	199
-	-	1	0	5	92	-	-
-	-	-	-	24	325	-	-
-	-	48	62	5,245	12,090	-	-
-	-	-	-	-	-	-	-
-	-	-	-	-	-	-	-
-	-	107	123	73,145	469,224	8	45

表 3-10 查(核)定開徵數、未徵數情形 (續8完)

二、以前年度 (續2完)

單位：件；新臺幣千元

會計年度及稅目別 Fiscal Year & Item of Tax		未 徵 數 餘 額				
		待移送執行		移送執行未結		取
		Pending for Compulsory Execution (15)		Pending Case Under Compulsory Execution (16)		未逾徵 (17)
		件數 Cases	金額 Amount	件數 Cases	金額 Amount	件數 Cases
民國105年度	FY 2016	180	946	17,513	136,678	68,486
民國106年度	FY 2017	105	215	27,321	174,806	52,749
民國107年度	FY 2018	91	351	29,872	201,956	62,439
民國108年度	FY 2019	133	850	29,772	202,187	70,342
民國109年度	FY 2020	71	314	21,756	152,944	86,116
民國110年度	FY 2021	51	393	19,454	142,108	72,376
民國111年度	FY 2022	51	106	18,176	123,383	68,199
民國112年度	FY 2023	53	109	17,706	117,984	67,064
民國113年度	FY 2024	43	460	17,443	104,936	68,425
民國114年度	FY 2025	44	177	17,166	98,873	70,351
地價稅 Land Value Tax		30	54	3,592	17,649	3,460
土地增值稅 Land Value Increment Tax		-	-	-	-	-
房屋稅 House Tax		9	109	1,310	10,396	1,597
使用牌照稅 Vehicle License Tax		4	11	6,820	43,726	36,799
契稅 Deed Tax		-	-	-	-	1
印花稅 Stamp Tax		-	-	12	16	4
娛樂稅 Amusement Tax		-	-	456	1,812	1,177
特別稅 Special Tax Levies		-	-	-	-	-
臨時稅 Provisional Tax Levies		-	-	-	-	-
罰鍰 Fines		1	3	4,976	25,276	27,313

資料來源：根據本局稅務管理科報表20903-90-01-2及20903-90-02-2編製。

說明：1、105年度以前之取得執行憑證數欄位未統計其細項，故列計於未逾徵收期間欄位。

2、因尾數四捨五入關係，統計表細項合計與總數略有差異。

Table 3-10 The Management of Opening Collection for Assessed (Verified)
and of Tax Not Collected (Cont.8 End)

B. Previous Fiscal Years (Cont.2 End)

Unit : Case : NT\$1,000

Balance of Tax Not Collected						
Tax in Arrears						
得執行憑證數 Execution Certificate			移送執行結(銷)案		無法執行欠稅數	
收期間	已逾徵收期間惟未逾執行期間		Cases Closed Under Compulsory Execution		Unable to Carry out Compulsory Execution	
Collection Period	Exceeded Collection Period Not Yet Exceeded Compulsory Execution Period (18)		(19)		(20)	
金額 Amount	件數 Cases	金額 Amount	件數 Cases	金額 Amount	件數 Cases	金額 Amount
483,924	-	-	37	38	47	4
366,817	25,484	148,984	29	19	47	5
413,803	31,716	182,535	17	32	54	6
456,053	36,581	209,741	10	22	50	5
542,113	41,328	233,959	42	12	35	4
379,195	70,661	478,094	10	4	64	7
357,946	86,956	565,108	102	1	60	6
354,632	98,390	612,243	7	4	59	7
364,381	112,239	678,615	4	1	68	8
372,613	121,233	714,397	3	0	79	9
5,629	4,894	12,469	-	-	45	5
-	1	179	-	-	-	-
5,444	2,011	8,171	-	-	4	0
222,979	69,868	377,559	2	0	19	2
9	4	82	-	-	-	-
150	8	159	-	-	-	-
2,614	3,612	7,664	-	-	-	-
-	-	-	-	-	-	-
-	-	-	-	-	-	-
135,787	40,835	308,112	1	0	11	2

表 3-11 違章漏稅案件處理及財務罰鍰執行情形

單位：件；新臺幣千元

會計年度及稅目別 Fiscal Year & Item of Tax		受理情形 Cases Accepted			本期審理情形 Interrogated in This Term					
		合計 Total (1)	上期未 結件數 No. of Pending of Last Term (2)	本期受 理件數 No. of Accepted in This Term (3)	依法免 議件數 No. of Not Indictable by Law (4)	依法免 罰件數 No. of Fine Free (5)	依法併 案件數 No. of Consolidated (6)	依法註 銷件數 No. of Cancelled (7)	處罰 Fined	
									件數 No. (8)	金額 Amount (9)
民國105年度	FY 2016	30,625	-	30,625	1,995	7,157	-	-	21,473	88,476
民國106年度	FY 2017	33,206	-	33,206	872	8,395	-	-	23,939	125,193
民國107年度	FY 2018	19,722	-	19,722	3,066	3,225	-	-	13,431	62,721
民國108年度	FY 2019	28,084	76	28,008	5,684	1,663	1,359	1	19,377	84,190
民國109年度	FY 2020	23,388	-	23,388	3,250	1,726	1,220	1	17,191	75,382
民國110年度	FY 2021	23,352	-	23,352	3,245	2,011	1,694	-	16,401	72,954
民國111年度	FY 2022	27,965	1	27,964	6,130	2,108	1,903	-	17,824	84,121
民國112年度	FY 2023	43,050	-	43,050	11,080	2,858	1,845	-	27,267	94,890
民國113年度	FY 2024	37,249	-	37,249	9,267	2,748	1,338	-	23,879	82,664
民國114年度	FY 2025	42,180	17	42,163	11,248	3,299	2,017	-	25,615	85,247
地價稅 Land Value Tax		-	-	-	-	-	-	-	-	-
土地增值稅 Land Value Increment Tax		-	-	-	-	-	-	-	-	-
房屋稅 House Tax		1	-	1	-	-	-	-	1	84
使用牌照稅 Vehicle License Tax		42,154	17	42,137	11,248	3,288	2,017	-	25,600	83,216
契稅 Deed Tax		2	-	2	-	-	-	-	2	41
印花稅 Stamp Tax		2	-	2	-	1	-	-	1	7
娛樂稅 Amusement Tax		21	-	21	-	10	-	-	11	1,899
特別稅 Special Tax Levies		-	-	-	-	-	-	-	-	-
臨時稅 Provisional Tax Levies		-	-	-	-	-	-	-	-	-

資料來源：根據本局法務科報表20903-90-03-2編製。

說明：1、本表各欄數字之關係如下：(1)=(2)+(3)=(4)+(5)+(6)+(7)+(8)+(10)，(2)=上期(10)，(11)=(13)+(15)，(12)=(14)+(15)。
2、108年度起轉換資料產出平台，或未能符合本表公式。
3、因尾數四捨五入關係，統計表細項合計與總數略有差異。

Table 3-11 The Management of Tax Evasion Law and Execution Status of Fine

Unit : Case ; NT\$1,000

未結件數 No. of Pending (10)	本期繳納及移送強制執行情形 Fine Paid and Transferred to Administrative Enforcement Agency in This Term						更正註銷案件 Revised or Cancelled	
	合計 Total		自行繳納 Paid Voluntarily		移送執行 Transferred to Execute		更正註銷案件 Revised or Cancelled	
	件數 No. (11)	金額 Amount (12)	件數 No. (13)	金額 Amount (14)	件數 No. (15)	金額 Amount (16)	件數 No. (17)	金額 Amount (18)
-	24,734	118,085	10,953	36,098	13,781	81,987	1,226	6,143
-	28,560	145,196	10,201	37,103	18,359	108,093	903	14,666
-	21,062	105,936	7,394	22,588	13,668	83,348	2,392	16,707
-	23,292	110,272	5,122	21,324	18,170	88,949	680	3,290
-	22,970	110,569	5,128	19,745	17,842	90,824	586	3,563
1	21,894	105,320	4,732	17,523	17,162	87,797	4,440	19,361
-	21,471	115,559	6,004	32,145	15,467	83,414	6,465	28,373
-	30,442	121,551	9,302	27,469	21,140	94,082	8,980	32,709
17	29,609	111,264	8,312	25,480	21,297	85,784	9,180	34,128
1	36,277	143,793	8,356	24,168	27,921	119,625	9,497	45,608
-	-	-	-	-	-	-	-	-
-	-	-	-	-	-	-	-	-
-	1	84	1	84	-	-	-	-
1	36,258	141,689	8,353	24,062	27,905	117,627	9,496	45,361
-	-	-	-	-	-	-	-	-
-	3	24	1	7	2	17	-	-
-	15	1,996	1	15	14	1,981	1	247
-	-	-	-	-	-	-	-	-
-	-	-	-	-	-	-	-	-

表 3-11 違章漏稅案件處理及財務罰鍰執行情形 (續1完)

單位：件；新臺幣千元

會計年度及稅目別 Fiscal Year & Item of Tax		本期執行情形 Executed in This Term						
		合計		移送繳納		發給執行憑證		撤
		Total		Fined Paid		Giving Execution Evidence		With
		件數 No. (19)	金額 Amount (20)	件數 No. (21)	金額 Amount (22)	件數 No. (23)	金額 Amount (24)	件數 No. (25)
民國105年度	FY 2016	8,119	68,228	3,411	21,262	4,684	46,842	24
民國106年度	FY 2017	12,794	82,102	5,553	25,024	7,189	56,754	52
民國107年度	FY 2018	15,496	97,251	6,053	28,683	9,362	68,006	81
民國108年度	FY 2019	14,936	85,242	6,354	26,637	8,554	58,463	20
民國109年度	FY 2020	20,367	107,769	7,088	28,625	13,238	78,996	27
民國110年度	FY 2021	17,481	90,231	6,071	24,569	11,385	65,244	16
民國111年度	FY 2022	17,294	89,534	5,899	25,411	11,366	63,784	22
民國112年度	FY 2023	18,226	88,157	7,528	27,646	10,691	60,494	2
民國113年度	FY 2024	21,036	93,315	9,206	29,854	11,821	63,407	3
民國114年度	FY 2025	24,715	106,992	10,132	34,317	14,564	72,545	7
地價稅	Land Value Tax	-	-	-	-	-	-	-
土地增值稅	Land Value Increment Tax	-	-	-	-	-	-	-
房屋稅	House Tax	-	-	-	-	-	-	-
使用牌照稅	Vehicle License Tax	24,711	106,918	10,131	34,286	14,561	72,504	7
契稅	Deed Tax	-	-	-	-	-	-	-
印花稅	Stamp Tax	1	5	-	3	1	2	-
娛樂稅	Amusement Tax	3	69	1	29	2	40	-
特別稅	Special Tax Levies	-	-	-	-	-	-	-
臨時稅	Provisional Tax Levies	-	-	-	-	-	-	-

資料來源：根據本局法務科報表20903-90-03-2編製。

- 說明：1、本表105年度至107年度各欄數字之關係如下：(19)=(21)+(23)+(25)，(20)=(22)+(24)+(26)，(33)=上期(33)+(15)
 2、本表108年度以後各欄數字之關係如下：(19)=(21)+(23)+(25)+(27)+(29)，(20)=(22)+(24)+(26)+(28)+(30)，(33)
 3、108年度起，原「移送退案或撤回」資料修訂為「撤案」及「退案」，107年度以前資料均列計於「撤案」欄
 4、因尾數四捨五入關係，統計表細項合計與總數略有差異。

Table 3-11 The Management of Tax Evasion Law and Execution Status of Fine
(Cont.1 End)

Unit : Case ; NT\$1,000

案 drawn	退案 Rejected		結案 Closed		更正調整案件 Adjustment		截至本期移送 執行未結案件 Unexecuted, Up to Date		
	金額 Amount (26)	件數 No. (27)	金額 Amount (28)	件數 No. (29)	金額 Amount (30)	件數 No. (31)	金額 Amount (32)	件數 No. (33)	金額 Amount (34)
124	-	-	-	-	-	-	-	5,866	202,853
324	-	-	-	-	-	-	-	11,431	228,844
562	-	-	-	-	-	-	-	9,603	214,941
126	5	16	3	0	-175	-700	18,656	110,572	
134	5	13	9	1	38	86	16,169	93,714	
375	7	43	2	0	-22	-90	15,828	91,190	
321	3	17	4	1	-128	-589	13,873	84,480	
2	1	14	4	1	-13	174	16,774	90,579	
26	2	27	4	1	34	263	17,069	83,311	
70	1	56	11	2	-62	-1,468	20,213	94,477	
-	-	-	-	-	-	-	-	-	-
-	-	-	-	-	-	-	-	-	-
-	-	-	-	-	-	-	-	-	-
70	1	56	11	2	-62	-1,468	20,197	91,808	
-	-	-	-	-	-	-	-	-	-
-	-	-	-	-	-	-	4	741	
-	-	-	-	-	-	-	12	1,927	
-	-	-	-	-	-	-	-	-	
-	-	-	-	-	-	-	-	-	

-(19) , (34)=上期(34)+(16)-(20)。

=上期(33)+(15)+(31)-(19) , (34)=上期(34)+(16)+(32)-(20)。
位。

表 3-12 各項稅捐稽徵成本統計

單位：新臺幣元

會計年度及稅目別 Fiscal Year & Item of Tax	實徵淨額 (千元) Net Actual Collection (NT\$1,000) (1)	成本總計 Grand Total Cost (2)=(3)+(4)	合計 Total (3)	直接成本 Direct Cost	
				人事費 Personnel Expenses	業務費(『稅捐稽徵業務』業務計畫) Affair Expenses (Sales Plan for Taxation Business)
民國105年度 FY 2016	39,852,162	843,429,292	670,707,204	432,160,069	234,335,123
民國106年度 FY 2017	43,009,147	839,393,541	668,805,289	428,606,321	236,823,584
民國107年度 FY 2018	43,609,362	812,001,127	629,317,421	451,337,286	175,754,216
民國108年度 FY 2019	47,714,282	823,283,116	631,965,064	456,264,929	172,787,670
民國109年度 FY 2020	47,798,183	830,499,658	638,387,766	463,458,128	172,790,701
民國110年度 FY 2021	46,580,058	838,277,304	650,795,727	472,136,356	177,163,672
民國111年度 FY 2022	43,894,705	870,384,200	676,825,154	491,470,151	183,190,197
民國112年度 FY 2023	40,344,200	875,923,132	686,194,219	491,954,610	191,826,575
民國113年度 FY 2024	46,302,408	903,420,944	721,464,969	520,108,376	198,967,012
民國114年度 FY 2025	44,395,138	931,333,975	740,060,917	535,930,875	201,853,496
地價稅 Land Value Tax	7,150,515	228,249,435	181,275,766	131,616,232	49,572,058
土地增值稅 Land Value Increment Tax	10,391,620	175,712,885	139,551,223	101,321,906	38,161,975
房屋稅 House Tax	12,026,177	248,697,790	197,515,857	143,407,437	54,013,108
使用牌照稅 Vehicle License Tax	9,755,492	150,431,280	119,472,565	86,743,689	32,671,223
契稅 Deed Tax	2,730,932	70,868,575	56,283,843	40,865,183	15,391,500
印花稅 Stamp Tax	2,138,878	26,454,170	21,009,910	15,254,356	5,745,415
娛樂稅 Amusement Tax	201,523	30,919,840	24,951,753	16,722,072	6,298,217
特別稅 Special Tax Levies	-	-	-	-	-
臨時稅 Provisional Tax Levies	-	-	-	-	-

資料來源：根據本局會計室報表20903-90-05-2編製。

說明：房屋稅、契稅、娛樂稅實徵淨額含附徵之教育捐金額。

Table 3-12 Cost of Tax Levying

Unit : N.T.\$

獎補助 及損失 Incentives, Subsidies and Losses	合計 Total (4)	間接成本 Indirect Cost				每千元成本 Cost Per NT\$1,000 (5)=(2)/(1)
		人事費 Personnel Expenses	業務費(『一般 行政』業務計 畫) Affair Expenses (General Administrative Business Plan)	設備 及投資費 Equipment and Investment Costs	其他 Others	
4,212,012	172,722,088	109,406,355	58,082,587	5,233,146	-	21.16
3,375,384	170,588,252	110,459,484	57,215,043	2,913,725	-	19.52
2,225,919	182,683,706	112,203,116	56,815,035	13,665,555	-	18.62
2,912,465	191,318,052	115,477,626	57,771,668	18,068,758	-	17.25
2,138,937	192,111,892	114,681,973	58,099,767	19,330,152	-	17.38
1,495,699	187,481,577	115,255,882	56,405,202	15,820,493	-	18.00
2,164,806	193,559,046	117,468,843	57,931,367	18,158,836	-	19.83
2,413,034	189,728,913	114,661,720	63,622,726	11,444,467	-	21.71
2,389,581	181,955,975	105,641,263	66,136,135	10,178,577	-	19.51
2,276,546	191,273,058	102,024,644	69,122,483	20,125,931	-	20.98
87,476	46,973,669	25,055,655	16,975,400	4,942,614	-	31.92
67,342	36,161,662	19,288,554	13,068,144	3,804,964	-	16.91
95,312	51,181,933	27,300,335	18,496,187	5,385,411	-	20.68
57,653	30,958,715	16,513,313	11,187,897	3,257,505	-	15.42
27,160	14,584,732	7,779,465	5,270,648	1,534,619	-	25.95
10,139	5,444,260	2,903,957	1,967,453	572,850	-	12.37
1,931,464	5,968,087	3,183,365	2,156,754	627,968	-	153.43
-	-	-	-	-	-	--
-	-	-	-	-	-	--

表 3-13 全功能服務櫃臺受理情形

單位：件

會計年度別 Fiscal Year		合計 Total	總局 Head Office	文心分局 Wenxin Branch	豐原分局 Fengyuan Branch
民國105年度	FY 2016	270,482	-	71,670	38,560
民國106年度	FY 2017	302,655	-	79,547	38,669
民國107年度	FY 2018	323,237	-	82,352	38,021
民國108年度	FY 2019	360,475	-	108,070	30,511
民國109年度	FY 2020	385,151	169	108,158	41,015
民國110年度	FY 2021	395,040	260	114,899	38,915
民國111年度	FY 2022	368,507	169	122,599	33,871
民國112年度	FY 2023	344,477	258	106,592	27,354
民國113年度	FY 2024	366,700	577	105,349	28,356
民國114年度	FY 2025	319,872	665	89,185	23,412

資料來源：根據本局企劃服務科報表20903-90-11-2編製。

Table 3-13 Statistic of Service Counter

Unit : Case					
大屯分局 Datun Branch	沙鹿分局 Shalu Branch	民權分局 Minquan Branch	東山分局 Dongshan Branch	大智分局 Dazhi Branch	東勢分局 Dongshi Branch
49,956	42,404	10,250	36,747	15,496	5,399
46,454	39,018	21,949	44,860	26,080	6,078
44,544	27,981	21,082	79,386	23,327	6,544
50,314	33,812	31,120	80,149	20,024	6,475
50,776	29,606	27,384	98,862	22,775	6,406
54,786	27,999	29,364	103,042	22,891	2,884
51,601	24,491	18,706	92,895	22,291	1,884
47,883	23,651	11,423	94,851	27,977	4,488
45,860	23,593	18,936	106,053	30,660	7,316
47,206	23,695	16,034	85,823	27,345	6,507

表 3-14 各項稅捐繳納方式

單位：件；新臺幣元

會計年度及繳納方式 Fiscal Year & Items	總計		代收稅款金融機構(臨櫃)	
	Grand Total		Financial Institution	
	件數 Cases	金額 Amount	件數 Cases	金額 Amount
民國105年度 FY 2016	3,361,397	40,219,408,555	1,531,485	30,678,249,181
民國106年度 FY 2017	3,457,352	43,376,901,287	1,535,864	33,257,961,985
民國107年度 FY 2018	3,519,054	44,141,557,293	1,449,844	33,172,737,192
民國108年度 FY 2019	3,599,491	48,141,784,343	1,444,510	36,751,006,362
民國109年度 FY 2020	3,679,373	48,248,510,065	1,412,723	36,473,709,133
民國110年度 FY 2021	3,628,385	46,854,646,550	1,327,083	34,436,359,320
民國111年度 FY 2022	3,720,123	43,842,015,664	1,279,172	30,898,923,748
民國112年度 FY 2023	3,757,131	40,186,070,772	1,199,146	26,457,298,720
民國113年度 FY 2024	3,861,361	46,309,199,558	1,162,852	31,700,728,706
民國114年度 FY 2025	3,940,976	44,742,506,613	1,005,771	28,497,631,080

資料來源：根據本局稅務管理科報表20903-90-07-2編製。

說明：自111年7月起新增「電子支付帳戶」，自114年1月起新增「稽徵機關臨櫃刷信用卡」及「台票行動支付」。

Table 3-14 Sources of Tax Payment

Unit : Case ; NT\$1

稽徵機關臨櫃刷信用卡 In-Person Credit Card		便利商店 Convenience Stores		委託約定轉帳 Designated Account Transfer	
件數 Cases	金額 Amount	件數 Cases	金額 Amount	件數 Cases	金額 Amount
-	-	1,427,611	6,399,227,353	204,628	1,364,601,206
-	-	1,475,581	6,593,696,977	208,024	1,381,992,615
-	-	1,508,462	6,620,674,948	217,674	1,425,340,950
-	-	1,565,961	6,870,431,156	222,310	1,466,205,448
-	-	1,575,993	6,760,344,334	227,255	1,382,494,835
-	-	1,549,662	6,962,166,186	229,866	1,480,182,229
-	-	1,599,996	6,972,750,126	234,541	1,525,865,619
-	-	1,634,227	7,096,098,953	237,922	1,671,194,208
-	-	1,694,127	7,385,187,013	240,861	1,780,559,585
17,831	144,787,516	1,783,857	7,784,606,091	243,145	1,923,486,336

表 3-14 各項稅捐繳納方式 (續1)

單位：件；新臺幣元

會計年度及繳納方式 Fiscal Year & Items	合計		網際網路	
	Total		信用卡	
	件數 Cases	金額 Amount	件數 Cases	金額 Amount
民國105年度 FY 2016	167,729	1,517,821,108	155,357	1,417,496,556
民國106年度 FY 2017	196,102	1,806,589,516	180,330	1,683,621,277
民國107年度 FY 2018	308,016	2,613,898,231	210,513	1,852,396,416
民國108年度 FY 2019	332,618	2,759,558,960	278,715	2,399,959,525
民國109年度 FY 2020	429,410	3,345,146,536	339,005	2,766,604,915
民國110年度 FY 2021	485,024	3,672,956,435	362,766	2,860,468,879
民國111年度 FY 2022	563,527	4,099,725,085	392,262	3,022,487,474
民國112年度 FY 2023	640,975	4,588,835,879	429,311	3,318,391,874
民國113年度 FY 2024	717,179	5,062,075,879	498,998	3,743,877,078
民國114年度 FY 2025	842,262	5,992,140,905	524,130	4,022,601,990

資料來源：根據本局稅務管理科報表20903-90-07-2編製。

說明：自111年7月起新增「電子支付帳戶」資料。

Table 3-14 Sources of Tax Payment (Cont.1)

Unit : Case ; NT\$1

E-Transactions					
活期(儲蓄)存款 Current Account Transfer		晶片金融卡 Financial Chip Card		電子支付帳戶 E-Payment Account	
件數 Cases	金額 Amount	件數 Cases	金額 Amount	件數 Cases	金額 Amount
9,921	83,460,771	2,451	16,863,781	-	-
12,466	98,718,683	3,306	24,249,556	-	-
17,238	128,002,515	80,265	633,499,300	-	-
24,454	178,999,965	29,449	180,599,470	-	-
35,443	253,953,665	54,962	324,587,956	-	-
50,872	380,794,593	71,386	431,692,963	-	-
66,412	460,221,221	100,108	610,039,079	4,745	6,977,311
86,820	577,777,477	114,688	643,195,537	10,156	49,470,991
84,040	566,905,109	122,721	698,576,266	11,420	52,717,426
92,825	680,773,721	135,571	801,460,160	18,327	91,976,403

表 3-14 各項稅捐繳納方式 (續2完)
Table 3-14 Sources of Tax Payment (Cont.2 End)

單位：件；新臺幣元

Unit : Case ; NT\$1

會計年度及繳納方式 Fiscal Year & Items		網際網路 E-Transactions		自動櫃員機		電話語音	
		台票行動支付		ATM Transfer		Voice Service	
		件數	金額	件數	金額	件數	金額
		Cases	Amount	Cases	Amount	Cases	Amount
民國105年度	FY 2016	-	-	28,261	243,762,955	1,683	15,746,752
民國106年度	FY 2017	-	-	40,152	321,672,037	1,629	14,988,157
民國107年度	FY 2018	-	-	33,762	297,443,812	1,296	11,462,160
民國108年度	FY 2019	-	-	32,891	284,589,358	1,201	9,993,059
民國109年度	FY 2020	-	-	32,818	277,133,968	1,174	9,681,259
民國110年度	FY 2021	-	-	35,836	295,614,056	914	7,368,324
民國111年度	FY 2022	-	-	42,008	337,827,687	879	6,923,399
民國112年度	FY 2023	-	-	44,109	367,121,501	752	5,521,511
民國113年度	FY 2024	-	-	45,592	373,003,016	750	7,645,359
民國114年度	FY 2025	71,409	395,328,631	47,495	394,568,921	615	5,285,764

資料來源：根據本局稅務管理科報表20903-90-07-2編製。

說明：自114年1月起新增「台票行動支付」資料。

表 3-15 提起行政救濟案件

Table 3-15 Statistic of Adiministrative Remedies

單位：件		Unit : Case			
會計年度及稅目別 Fiscal Year & Item of Tax		復查 Recheck	訴願 Petition	行政訴訟第一審 Administrative Litigation in Court of First Instance	行政訴訟上訴審 Administrative Litigation in Appellate Court
民國105年度	FY 2016	298	68	10	3
民國106年度	FY 2017	265	85	20	5
民國107年度	FY 2018	144	76	7	8
民國108年度	FY 2019	161	51	15	8
民國109年度	FY 2020	205	72	5	5
民國110年度	FY 2021	184	60	4	1
民國111年度	FY 2022	168	43	3	1
民國112年度	FY 2023	134	60	9	-
民國113年度	FY 2024	179	48	4	6
民國114年度	FY 2025	148	60	15	2
地價稅 Land Value Tax		19	18	3	-
土地增值稅 Land Value Increment Tax		9	6	3	-
房屋稅 House Tax		79	28	6	2
使用牌照稅 Vehicle License Tax		38	5	2	-
契稅 Deed Tax		2	3	1	-
印花稅 Stamp Tax		1	-	-	-
娛樂稅 Amusement Tax		-	-	-	-
特別稅 Special Tax Levies		-	-	-	-
臨時稅 Provisional Tax Levies		-	-	-	-

資料來源：根據本局法務科報表20903-90-08-2編製。

肆、行政組織

IV. Administrative Organization

表 4-1 稽徵區域劃分

年底及區別 End of Year & District		面積 (平方公里) Area (Square Kilometer)	里數 Number of Villages	戶數(戶) Number of Households (Household)	人口數(人) Number of Population (Person)	每戶平均人口數 Person/Household
民國105年底	End of 2016	2,214.90	625	944,624	2,767,239	2.93
民國106年底	End of 2017	2,214.90	625	959,023	2,787,070	2.91
民國107年底	End of 2018	2,214.90	625	972,652	2,803,894	2.88
民國108年底	End of 2019	2,214.90	625	986,646	2,815,261	2.85
民國109年底	End of 2020	2,214.90	625	1,002,890	2,820,787	2.81
民國110年底	End of 2021	2,214.90	625	1,017,329	2,813,490	2.77
民國111年底	End of 2022	2,214.90	625	1,033,821	2,814,459	2.72
民國112年底	End of 2023	2,214.90	625	1,059,625	2,845,909	2.69
民國113年底	End of 2024	2,214.90	625	1,108,045	2,860,601	2.58
民國114年底	End of 2025	2,214.90	625	1,168,300	2,868,465	2.46
文心分局	Wenxin Branch	71.10	64	185,109	424,157	2.29
西屯區	Xitun District	39.85	39	105,089	238,052	2.27
南屯區	Nantun District	31.26	25	80,020	186,105	2.33
民權分局	Minquan Branch	13.52	69	127,794	274,854	2.15
中區	Central District	0.88	8	8,947	18,029	2.02
西區	West District	5.70	25	51,368	113,288	2.21
北區	North District	6.94	36	67,479	143,537	2.13
大智分局	Dazhi Branch	16.10	39	91,594	206,054	2.25
東區	East District	9.29	17	33,815	77,745	2.30
南區	South District	6.81	22	57,779	128,309	2.22
東山分局	Dongshan Branch	62.70	42	137,408	317,182	2.31
北屯區	Beitun District	62.70	42	137,408	317,182	2.31

資料來源：根據內政部戶政司及臺中市政府民政局統計資料編製。

說明：本表未包括外僑人口數。

Table 4-1 Service Districts of Headquarter and Branches

年底及區別 End of Year & District		面積 (平方公里) Area (Square Kilometer)	里數 Number of Villages	戶數(戶) Number of Households (Household)	人口數(人) Number of Population (Person)	每戶平均人口數 Person/Household
豐原分局	Fengyuan Branch	193.43	101	178,021	481,851	2.71
豐原區	Fengyuan District	41.18	36	60,496	161,771	2.67
潭子區	Tanzi District	25.85	16	42,368	109,314	2.58
后里區	Houli District	58.94	18	18,742	52,754	2.81
神岡區	Shengang District	35.04	16	22,387	63,271	2.83
大雅區	Daya District	32.41	15	34,028	94,741	2.78
東勢分局	Dongshi Branch	1,242.32	56	36,903	93,204	2.53
東勢區	Dongshi District	117.41	25	18,597	46,488	2.50
石岡區	Shigang District	18.21	10	5,117	13,668	2.67
新社區	Xinshe District	68.89	13	8,454	22,579	2.67
和平區	Heping District	1,037.82	8	4,735	10,469	2.21
大屯分局	Datun Branch	291.10	102	216,571	557,505	2.57
太平區	Taiping District	120.75	39	79,524	201,536	2.53
霧峰區	Wufeng District	98.08	20	23,045	62,627	2.72
大里區	Dali District	28.88	27	80,598	211,094	2.62
烏日區	Wuri District	43.40	16	33,404	82,248	2.46
沙鹿分局	Shalu Branch	324.61	152	194,900	513,658	2.64
大甲區	Dajia District	58.52	29	26,698	73,108	2.74
清水區	Qingshui District	64.17	32	35,605	90,640	2.55
沙鹿區	Shalu District	40.46	21	38,965	101,419	2.60
梧棲區	Wuqi District	16.60	14	26,123	65,685	2.51
外埔區	Waipu District	42.41	11	11,252	30,823	2.74
大安區	Da'an District	27.40	12	6,163	17,487	2.84
龍井區	Longjing District	38.04	16	29,460	79,241	2.69
大肚區	Dadu District	37.00	17	20,634	55,255	2.68

表 4-2 組織概況

中華民國114年12月底

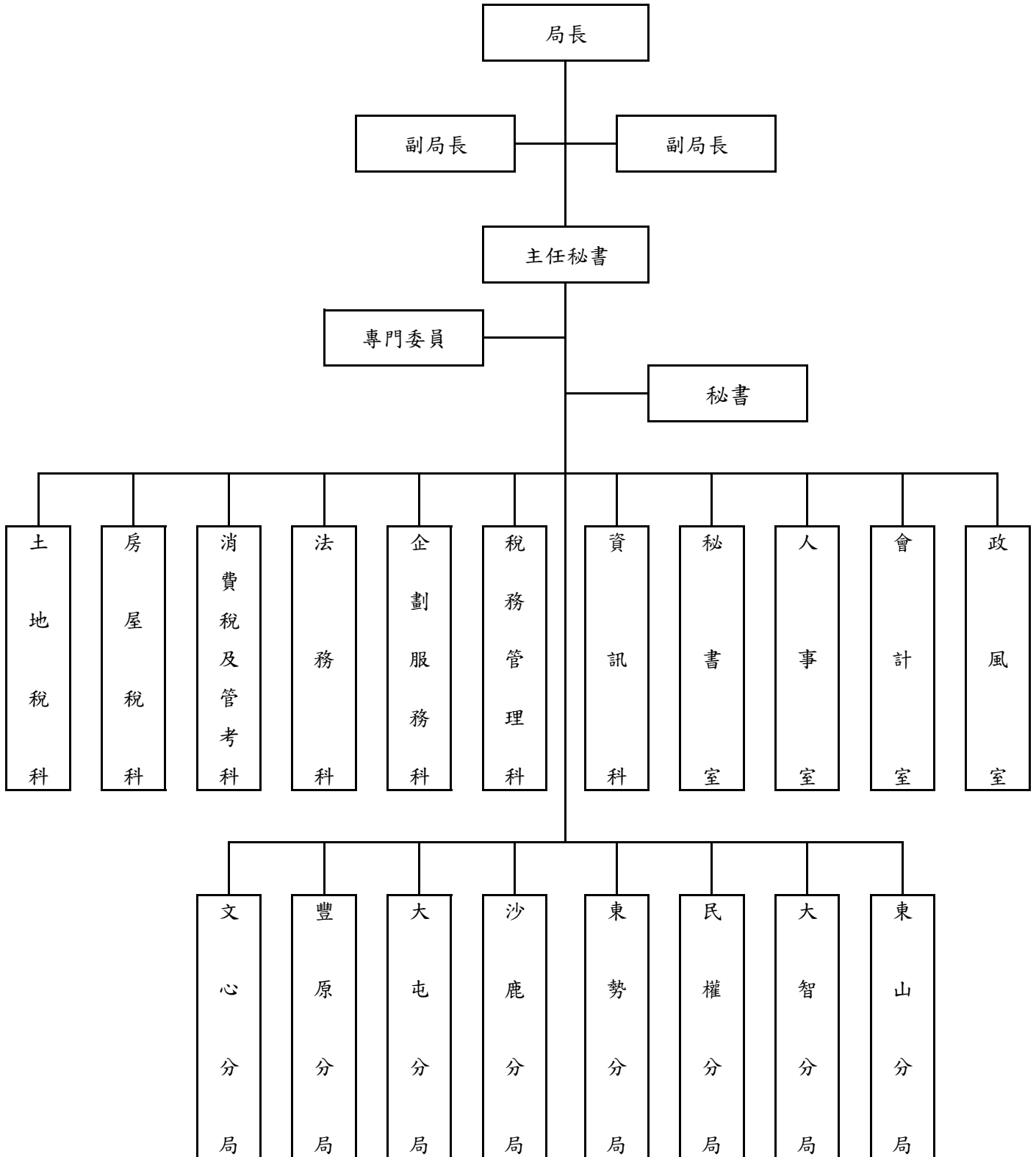

資料來源：根據本局人事室提供資料分析。

Table 4-2 Organization of Headquarter and Branches

End of 2025



表 4-3 現有員額配置

單位：人

會計年度/年底 Fiscal Year / End of Year		合計 Total	局長 Director	副局長 Deputy Director	主任秘書 Chief Secretary
一、預算員額					
民國105年度	FY 2016	450	1	2	1
民國106年度	FY 2017	450	1	2	1
民國107年度	FY 2018	462	1	2	1
民國108年度	FY 2019	462	1	2	1
民國109年度	FY 2020	462	1	2	1
民國110年度	FY 2021	462	1	2	1
民國111年度	FY 2022	462	1	2	1
民國112年度	FY 2023	462	1	2	1
民國113年度	FY 2024	462	1	2	1
民國114年度	FY 2025	462	1	2	1
二、現有員額					
民國105年底	End of 2016	437	1	2	1
民國106年底	End of 2017	444	1	2	1
民國107年底	End of 2018	458	-	2	1
民國108年底	End of 2019	458	1	2	1
民國109年底	End of 2020	455	1	2	1
民國110年底	End of 2021	453	1	2	1
民國111年底	End of 2022	447	1	2	1
民國112年底	End of 2023	448	1	1	1
民國113年底	End of 2024	435	1	1	1
民國114年底	End of 2025	436	1	1	1
局本部	Director Office	6	1	1	1
土地稅科	Land Tax Section	8	-	-	-
房屋稅科	House Tax Section	7	-	-	-
消費稅及管考科	Consumption Tax and Evaluation Section	11	-	-	-
法務科	Legal Affairs Section	13	-	-	-
企劃服務科	Construction Planning and Services Section	13	-	-	-
稅務管理科	Enforcement and Refund Section	15	-	-	-
資訊科	Information Management Section	24	-	-	-
秘書室	Secretariat Office	17	-	-	-
人事室	Personnel Office	9	-	-	-
會計室	Accounting Office	12	-	-	-
政風室	Civil Service Ethics Office	4	-	-	-
文心分局	Wenxin Branch	45	-	-	-
豐原分局	Fengyuan Branch	47	-	-	-
大屯分局	Datun Branch	48	-	-	-
沙鹿分局	Shalu Branch	47	-	-	-
東勢分局	Dongshi Branch	18	-	-	-
民權分局	Minquan Branch	36	-	-	-
大智分局	Dazhi Branch	22	-	-	-
東山分局	Dongshan Branch	34	-	-	-

資料來源：根據本局人事室提供資料編製。

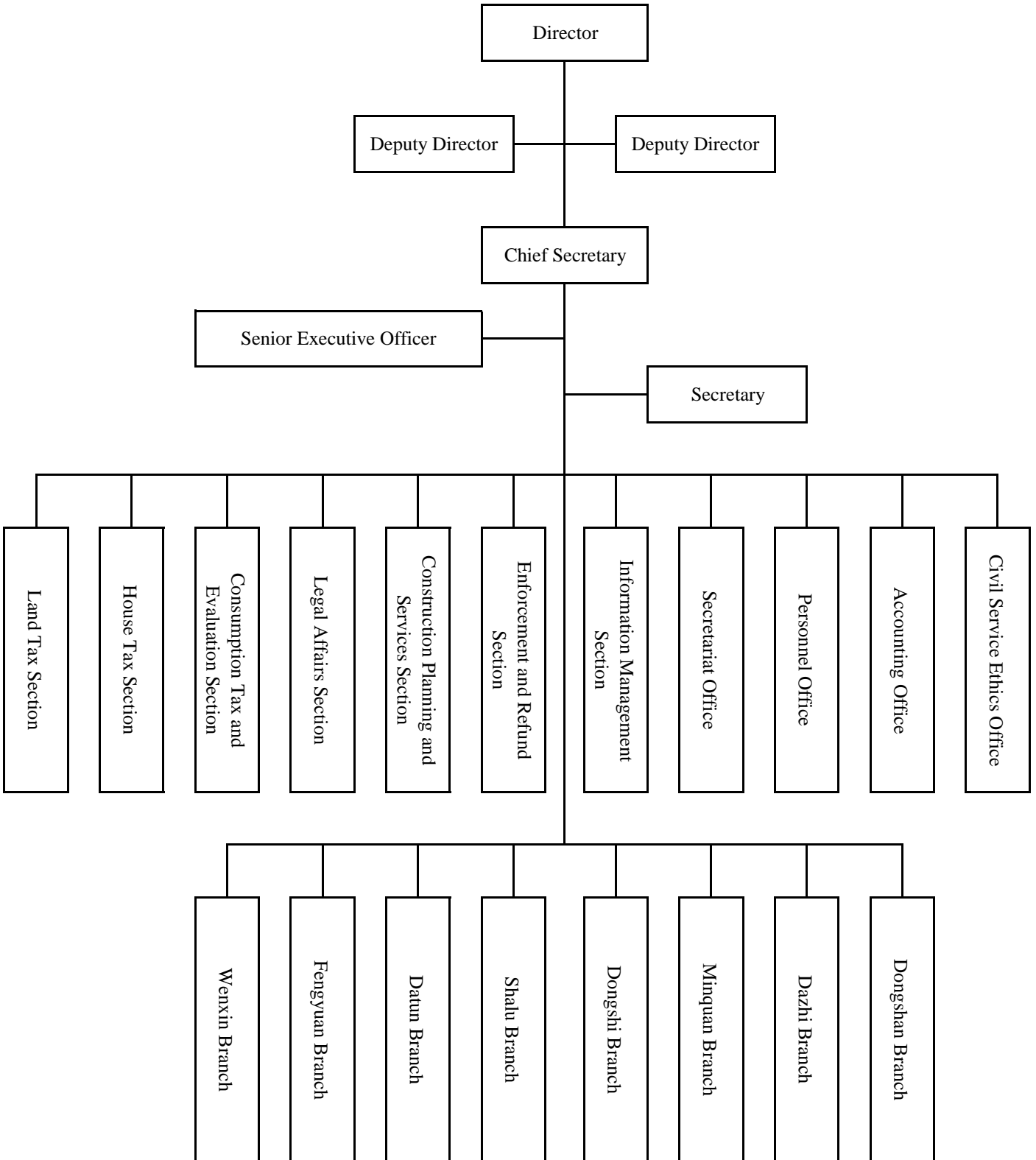
說明：主任包括各科室、各分局主任；各單位含留職停薪及支援他機關、不含職務代理人。

表 4-3 現有員額配置 (續1完)

單位：人

會計年度/年底 Fiscal Year / End of Year		股長 Subsection Chief	分析師 System Analyst	管理師 System Coordinator	稅務員 Revenue Officer
一、預算員額					
民國105年度	FY 2016	55	1	1	217
民國106年度	FY 2017	55	1	2	216
民國107年度	FY 2018	55	1	2	228
民國108年度	FY 2019	55	2	2	227
民國109年度	FY 2020	55	2	2	227
民國110年度	FY 2021	55	2	3	226
民國111年度	FY 2022	55	2	3	226
民國112年度	FY 2023	55	2	5	224
民國113年度	FY 2024	55	2	5	224
民國114年度	FY 2025	55	2	5	224
二、現有員額					
民國105年底	End of 2016	53	1	1	215
民國106年底	End of 2017	55	1	1	213
民國107年底	End of 2018	55	1	2	228
民國108年底	End of 2019	54	2	-	226
民國109年底	End of 2020	54	2	2	227
民國110年底	End of 2021	55	2	2	225
民國111年底	End of 2022	55	2	2	226
民國112年底	End of 2023	55	1	3	220
民國113年底	End of 2024	55	-	3	216
民國114年底	End of 2025	55	2	3	222
局本部	Director Office	-	-	-	-
土地稅科	Land Tax Section	1	-	-	6
房屋稅科	House Tax Section	1	-	-	4
消費稅及管考科	Consumption Tax and Evalution Section	1	-	-	5
法務科	Legal Affairs Section	2	-	-	8
企劃服務科	Construction Planning and Services Section	2	-	-	9
稅務管理科	Enforcement and Refund Section	2	-	-	6
資訊科	Information Management Section	4	2	3	10
秘書室	Secretariat Office	3	-	-	-
人事室	Personnel Office	2	-	-	-
會計室	Accounting Office	3	-	-	-
政風室	Civil Service Ethics Office	-	-	-	-
文心分局	Wenxin Branch	5	-	-	26
豐原分局	Fengyuan Branch	5	-	-	27
大屯分局	Datun Branch	5	-	-	30
沙鹿分局	Shalu Branch	5	-	-	29
東勢分局	Dongshi Branch	3	-	-	10
民權分局	Minquan Branch	4	-	-	21
大智分局	Dazhi Branch	3	-	-	13
東山分局	Dongshan Branch	4	-	-	18

資料來源：根據本局人事室提供資料編製。

說明：各單位含留職停薪及支援他機關、不含職務代理人。

Table 4-3 Allocation of the Personnel (Cont.1 End)

							Unit : Person
科員	佐理員	助理員	助理稅務員	辦事員	書記	雇員	
Officer	Assistant Clerk	Junior Officer	Assistant Revenue Officer	Clerk	Associate Clerk	Contract Employee	
1. Estimated Amount							
31	-	1	75	11	16	-	
31	-	1	75	11	16	-	
31	-	1	75	11	16	-	
31	-	1	75	11	16	-	
31	-	1	75	11	16	-	
31	-	1	75	11	16	-	
31	-	1	75	11	16	-	
31	-	1	75	11	16	-	
31	-	1	75	11	16	-	
31	-	1	75	11	16	-	
2. Actual Amount							
29	-	1	75	9	14	-	
31	-	1	75	10	15	-	
30	-	1	75	11	14	-	
31	-	1	75	11	16	-	
31	-	1	74	11	11	-	
31	-	1	74	10	13	-	
31	-	1	67	11	11	-	
30	-	1	73	11	14	-	
29	-	1	70	9	12	-	
28	-	1	66	11	11	-	
-	-	-	-	-	-	-	
-	-	-	-	-	-	-	
-	-	-	-	-	-	-	
-	-	-	3	-	-	-	
-	-	-	1	-	1	-	
-	-	-	1	-	-	-	
-	-	-	5	-	-	-	
-	-	-	3	-	-	-	
10	-	-	-	3	1	-	
4	-	1	-	-	-	-	
6	-	-	-	1	-	-	
1	-	-	-	-	1	-	
-	-	-	8	-	4	-	
1	-	-	9	-	3	-	
1	-	-	8	2	-	-	
1	-	-	9	1	-	-	
1	-	-	3	-	-	-	
1	-	-	7	1	-	-	
-	-	-	2	3	-	-	
2	-	-	7	-	1	-	

表 4-4 現有人員人事資料統計

單位：人

年底及人事種類別 End of Year & Classification		合計 Total	官等 Official Rank			雇員 Contract Employee
			簡任 第10-14職等 Highest Appointee (10-14 Grade)	薦任 第6-9職等 Higher Appointee (6-9 Grade)	委任 第1-5職等 Appointee (1-5 Grade)	
民國105年底	End of 2016	437	5	313	119	-
民國106年底	End of 2017	444	5	323	116	-
民國107年底	End of 2018	458	4	336	118	-
民國108年底	End of 2019	458	5	342	111	-
民國109年底	End of 2020	455	5	345	105	-
民國110年底	End of 2021	453	5	346	102	-
民國111年底	End of 2022	447	5	349	93	-
民國112年底	End of 2023	448	4	341	103	-
民國113年底	End of 2024	435	4	333	98	-
民國114年底	End of 2025	436	4	333	99	-
		一、性 別 Sex				
男	Male	84	1	65	18	-
女	Female	352	3	268	81	-
		二、年 齡 Age				
19歲以下	Under 19 Years Old	-	-	-	-	-
20-24歲	20-24 Years Old	5	-	1	4	-
25-29歲	25-29 Years Old	23	-	12	11	-
30-34歲	30-34 Years Old	37	-	24	13	-
35-39歲	35-39 Years Old	48	-	31	17	-
40-44歲	40-44 Years Old	58	-	40	18	-
45-49歲	45-49 Years Old	79	-	63	16	-
50-54歲	50-54 Years Old	86	-	74	12	-
55-59歲	55-59 Years Old	70	1	63	6	-
60-64歲	60-64 Years Old	30	3	25	2	-
65歲以上	Above 65 Years Old	-	-	-	-	-

資料來源：根據本局人事室(WEBHR系統)提供資料編製。

說明：1、「中等學校」包括國中、高中及高職，「其他考試」包括初等考試及升等考試。

2、各單位含留職停薪及支援他機關、不含職務代理人。

Table 4-4 Personnel Statistics

		Unit : Person			
人事種類別 Classification	合計 Total	官等 Official Rank			雇員 Contract Employee
		簡任 第10-14職等 Highest Appointee (10-14 Grade)	薦任 第6-9職等 Higher Appointee (6-9 Grade)	委任 第1-5職等 Appointee (1-5 Grade)	
三、人員區分 Division of Responsibilities					
稅務人員 Revenue Officer	372	4	290	78	-
行政人員 General Officer	32	-	19	13	-
資訊人員 Information Officer	7	-	4	3	-
主計人員 Accounting Officer	12	-	11	1	-
人事人員 Personnel Officer	9	-	6	3	-
政風人員 Civil Service Ethics Officer	4	-	3	1	-
四、學歷 Education					
研究所以上 Master	146	4	135	7	-
大學 Colleger	247	-	168	79	-
專科 Junior Colleger	41	-	30	11	-
中等學校 High School	2	-	-	2	-
其他 Others	-	-	-	-	-
五、考試 Examination					
高等考試 Advanced Exam	182	-	177	5	-
普通考試 Ordinary Exam	36	-	5	31	-
特種考試 Special Exam	83	-	59	24	-
其他考試 Other Civil Service Exam	134	4	91	39	-
依其他法令進用 By other Laws	1	-	1	-	-
六、年資 Seniority					
5年以下 Less than 5 Years	23	-	7	16	-
6-9年 6-9 Years	55	-	33	22	-
10-14年 10-14 Years	85	-	57	28	-
15-19年 15-19 Years	67	-	52	15	-
20-24年 20-24 Years	72	-	61	11	-
25-29年 25-29 Years	60	-	56	4	-
30年以上 More than 30 Years	74	4	67	3	-

表 4-5 歲出預決算數

單位：新臺幣元

會計年度及科目別 Fiscal Year & Classification		合計 Total					預算 金額 Amount
		預算 Budget		決算 Final Account		決算 占預算% FA/B Rate	
		金額 Amount	%	金額 Amount	%		
民國105年度	FY 2016	1,107,586,633	100.00	1,081,728,803	100.00	97.67	-
民國106年度	FY 2017	897,943,469	100.00	867,770,725	100.00	96.64	-
民國107年度	FY 2018	839,217,000	100.00	811,377,548	100.00	96.68	3,047,000
民國108年度	FY 2019	864,431,000	100.00	821,374,407	100.00	95.02	4,200,000
民國109年度	FY 2020	855,714,000	100.00	825,821,097	100.00	96.51	1,348,000
民國110年度	FY 2021	859,720,000	100.00	836,018,381	100.00	97.24	-
民國111年度	FY 2022	884,531,000	100.00	870,603,627	100.00	98.43	2,450,000
民國112年度	FY 2023	913,802,000	100.00	878,381,033	100.00	96.12	-
民國113年度	FY 2024	917,618,000	100.00	902,185,019	100.00	98.32	-
民國114年度	FY 2025	957,152,000	100.00	931,753,136	100.00	97.35	-
行 政 管 理		690,653,000	72.16	668,030,509	71.70	96.72	-
土 地 稅 稽 徵 業 務		83,437,000	8.72	82,493,920	8.85	98.87	-
房 屋 稅 稽 徵 業 務		65,844,000	6.88	65,175,774	6.99	98.99	-
消 費 稅 稽 徵 業 務		22,901,000	2.39	22,710,781	2.44	99.17	-
稅 務 行 政 管 理		20,573,000	2.15	20,492,963	2.20	99.61	-
處理違章案件與行政救濟案件		591,000	0.06	390,845	0.04	66.13	-
企 劃 服 務		5,352,000	0.56	5,346,932	0.57	99.91	-
稅 務 資 料 電 子 處 理		67,801,000	7.08	67,111,412	7.20	98.98	-
第 一 預 備 金		-	-	-	-	--	-

資料來源：根據本局會計室決算書編製。

說明：1、本表不包括統籌科目。

2、因尾數四捨五入關係，統計表細項合計與總數略有差異。

Table 4-5 The Budget and Final Accounts of Annual Expenditure

Unit : N.T.\$

中央負擔 Central Government Subsidy				直轄市負擔 Municipality Government Burden				
Budget	決算 Final Account		決算 占預算% FA/B Rate	預算 Budget		決算 Final Account		決算 占預算% FA/B Rate
%	金額 Amount	%		金額 Amount	%	金額 Amount	%	
--	-	--	--	1,107,586,633	100.00	1,081,728,803	100.00	97.67
--	-	--	--	897,943,469	100.00	867,770,725	100.00	96.64
100.00	2,800,123	100.00	91.90	836,170,000	100.00	808,577,425	100.00	96.70
100.00	4,200,000	100.00	100.00	860,231,000	100.00	817,174,407	100.00	94.99
100.00	1,347,500	100.00	99.96	854,366,000	100.00	824,473,597	100.00	96.50
--	-	--	--	859,720,000	100.00	836,018,381	100.00	97.24
100.00	2,450,000	100.00	100.00	882,081,000	100.00	868,153,627	100.00	98.42
--	-	--	--	913,802,000	100.00	878,381,033	100.00	96.12
--	-	--	--	917,618,000	100.00	902,185,019	100.00	98.32
--	-	--	--	957,152,000	100.00	931,753,136	100.00	97.35
--	-	--	--	690,653,000	72.16	668,030,509	71.70	96.72
--	-	--	--	83,437,000	8.72	82,493,920	8.85	98.87
--	-	--	--	65,844,000	6.88	65,175,774	6.99	98.99
--	-	--	--	22,901,000	2.39	22,710,781	2.44	99.17
--	-	--	--	20,573,000	2.15	20,492,963	2.20	99.61
--	-	--	--	591,000	0.06	390,845	0.04	66.13
--	-	--	--	5,352,000	0.56	5,346,932	0.57	99.91
--	-	--	--	67,801,000	7.08	67,111,412	7.20	98.98
--	-	--	--	-	-	-	-	--

中華民國 114 年
臺中市稅捐統計年報

出版機關:臺中市政府地方稅務局

編者:臺中市政府地方稅務局會計室

地址:臺中市西屯區文心路 2 段 99 號

網址: <https://www.tax.taichung.gov.tw/>

電話:(04)22585000

出版年月:中華民國 115 年 5 月

創刊日期:中華民國 101 年 4 月

刊期頻率:年刊

GPN:2010100849

ISSN:22271139

Local Tax Bureau,
Taichung City Government

ISSN 22271139



9 772227 113890

GPN:2010100849